

ภาคผนวก ณ

มวลงนสัมพันธ์

การแต่งตั้งคณะกรรมการมวชนสัมพันธ์
และรายงานการประชุมคณะกรรมการมวชนสัมพันธ์

บริษัท ภูมิไไทยซีเมนต์ จำกัด
THAI PRIDE CEMENT CO., LTD.

คำสั่งที่ 1/2565

เรื่อง แต่งตั้งคณะกรรมการมวลชนสัมพันธ์

ประธานบัตรเลขที่ 27983/16312, 27984/16313, 27985/16314,
27986/16315, 27987/16316

โครงการเหมืองแร่หินอุตสาหกรรมชนิดหินปูน เพื่ออุตสาหกรรมปูนซีเมนต์
ตั้งอยู่ตำบลหินซ้อ อำเภอกำแพงคอย จังหวัดสระบุรี

ด้วย บริษัท ภูมิไไทยซีเมนต์ จำกัด ผู้ถือประธานบัตรเลขที่ 27983/16312, 27984/16313, 27985/16314 27986/16315, 27987/16316 จำนวน 5 แปลงโครงการเหมืองแร่หินอุตสาหกรรมชนิดหินปูน เพื่ออุตสาหกรรมปูนซีเมนต์ ตั้งอยู่ตำบลหินซ้อ อำเภอกำแพงคอย จังหวัดสระบุรี มีความประสงค์จะจัดตั้งคณะกรรมการมวลชนสัมพันธ์ เพื่อดำเนินการตามอำนาจหน้าที่ในเงื่อนไขมาตรการป้องกันและแก้ไขผลกระทบสิ่งแวดล้อม ของสำนักงานนโยบายและแผนทรัพยากรธรรมชาติและสิ่งแวดล้อม และเงื่อนไขการขออนุญาตประธานบัตรของกรมอุตสาหกรรมพื้นฐานและการเหมืองแร่

ดังนั้น เพื่อให้เป็นไปตามเงื่อนไขการขออนุญาตดังกล่าวและสอดคล้องกับนโยบายผู้ถือประธานบัตรที่ต้องการส่งเสริมให้ภาคส่วนที่เกี่ยวข้องมีส่วนร่วมให้ความคิดเห็นและเสนอแนะการประกอบกิจการเหมืองแร่ เพื่อให้กิจการและชุมชนอยู่ร่วมกันได้ บริษัทฯ จึงแต่งตั้งคณะกรรมการมวลชนสัมพันธ์ ประธานบัตรเลขที่ 27983/16312, 27984/16313, 27985/16314 27986/16315, 27987/16316 จำนวน 5 แปลง ตั้งอยู่ที่ตำบลหินซ้อ อำเภอกำแพงคอย จังหวัดสระบุรี โดยมีองค์ประกอบของคณะกรรมการและอำนาจหน้าที่ ดังนี้

องค์ประกอบคณะกรรมการ

คณะที่ปรึกษา

- (1) เจ้าอาวาสวัดถ้ำญาณสังวร
- (2) อุตสาหกรรมจังหวัดสระบุรีหรือผู้แทน
- (3) นายกองค์การบริหารส่วนตำบลหินซ้อ
- (4) นายกองค์การบริหารส่วนตำบลท่าคล้อ
- (5) ปลัดองค์การบริหารส่วนตำบลหินซ้อ
- (6) กำนันตำบลหินซ้อ
- (7) กำนันตำบลท่าคล้อ

Head Office: 2034/132-161 Ital-thai Tower 34 Fl. Bangkok, Huaykwang, Bangkok-10320, Thailand. Tel: (02) 7161600, Fax: (02) 7161716
Site: 159 M 9 Tambol Hinson, Amphur Kaengkhohi, Saraburi Province-18110, Tel: (036) 240800, Fax:(036) 240846

- (8) ผู้อำนวยการโรงพยาบาลส่งเสริมสุขภาพตำบลหินซ็อน
 (9) ผู้อำนวยการโรงเรียนบ้านหินซ็อน
 (10) ผู้อำนวยการโรงเรียนบ้านผังสามัคคี
 (11) สาธารณสุขอำเภอแก่งคอย
 (12) พัฒนาการอำเภอแก่งคอย

คณะกรรมการ

1	นายสุรวุฒิ สุวรรณวงศ์	บริษัท ภูมิใจไทยซีเมนต์ จำกัด	ประธาน
2	ผู้ใหญ่บ้านหมู่ 1	ฝ่ายปกครองตำบลหินซ็อน	กรรมการ
3	ผู้ใหญ่บ้านหมู่ 2	ฝ่ายปกครองตำบลหินซ็อน	กรรมการ
4	ผู้ใหญ่บ้านหมู่ 3	ฝ่ายปกครองตำบลหินซ็อน	กรรมการ
5	ผู้ใหญ่บ้านหมู่ 4	ฝ่ายปกครองตำบลหินซ็อน	กรรมการ
6	ผู้ใหญ่บ้านหมู่ 5	ฝ่ายปกครองตำบลหินซ็อน	กรรมการ
7	ผู้ใหญ่บ้านหมู่ 6	ฝ่ายปกครองตำบลหินซ็อน	กรรมการ
8	ผู้ใหญ่บ้านหมู่ 7	ฝ่ายปกครองตำบลหินซ็อน	กรรมการ
9	ผู้ใหญ่บ้านหมู่ 8	ฝ่ายปกครองตำบลหินซ็อน	กรรมการ
10	ผู้ช่วยผู้ใหญ่บ้านหมู่ 9	ฝ่ายปกครองตำบลหินซ็อน	กรรมการ
11	ผู้ใหญ่บ้านหมู่ 11	ฝ่ายปกครองตำบลท่าคล้อ	กรรมการ
12	สมาชิกอบต.หมู่ 1	ฝ่ายบริหารตำบลหินซ็อน	กรรมการ
13	สมาชิกอบต.หมู่ 2	ฝ่ายบริหารตำบลหินซ็อน	กรรมการ
14	สมาชิกอบต.หมู่ 3	ฝ่ายบริหารตำบลหินซ็อน	กรรมการ
15	สมาชิกอบต.หมู่ 4	ฝ่ายบริหารตำบลหินซ็อน	กรรมการ
16	สมาชิกอบต.หมู่ 5	ฝ่ายบริหารตำบลหินซ็อน	กรรมการ
17	สมาชิกอบต.หมู่ 6	ฝ่ายบริหารตำบลหินซ็อน	กรรมการ
18	สมาชิกอบต.หมู่ 7	ฝ่ายบริหารตำบลหินซ็อน	กรรมการ
19	สมาชิกอบต.หมู่ 8	ฝ่ายบริหารตำบลหินซ็อน	กรรมการ
20	สมาชิกอบต.หมู่ 9	ฝ่ายบริหารตำบลหินซ็อน	กรรมการ
21	สมาชิกอบต.หมู่ 11	ฝ่ายบริหารตำบลท่าคล้อ	กรรมการ
22	นางอำภพร ไกล่กลาง	ตัวแทนประชาชน หมู่ 2 ตำบลหินซ็อน	กรรมการ
23	นางปราณี วงศ์จันทร์	ตัวแทนประชาชน หมู่ 5 ตำบลหินซ็อน	กรรมการ
24	นายสันติ เอี่ยมสุตใจ	ตัวแทนประชาชน หมู่ 6 ตำบลหินซ็อน	กรรมการ
25	นายทวี โสภา	ตัวแทนประชาชน หมู่ 9 ตำบลหินซ็อน	กรรมการ

Head Office: 2034/132-161 Ital-thai Tower 34 Fl. Bangkok, Huaykwang, Bangkok-10320, Thailand. Tel: (02) 7161600, Fax: (02) 7161716
 Site: 159 M 9 Tambol Hinson, Amphur Kaengkhohi, Saraburi Province-18110, Tel: (036) 240800, Fax: (036) 240846

26 นายสมหมาย สายสุทธิ ตัวแทนประชาชน หมู่ 11 ตำบลท่าคล้อ กรรมการ
27 นายวีระวัฒน์ รัตนพิทักษ์เทพ บริษัท ภูมิไจไทยซีเมนต์ จำกัด กรรมการ และเลขานุการ

ให้คณะกรรมการมีอำนาจหน้าที่ ดังนี้

1. พิจารณาให้ความเห็นชอบแผนงานที่เกี่ยวข้องกับกิจกรรมหรือโครงการเฝ้าระวังสุขภาพ และการเบิกจ่ายงบประมาณจากกองทุนเฝ้าระวังสุขภาพของโครงการ ตามประกาศแนวทางการบริหารจัดการกองทุนเฝ้าระวังสุขภาพ ของกรมอุตสาหกรรมพื้นฐานและการเหมืองแร่
2. พิจารณาให้ความเห็นชอบแผนงานที่เกี่ยวข้องกับกิจกรรมหรือโครงการพัฒนาหมู่บ้าน และการเบิกจ่ายงบประมาณจากกองทุนพัฒนาหมู่บ้านรอบพื้นที่เหมืองแร่ ตามประกาศแนวทางการบริหารจัดการกองทุนเฝ้าระวังสุขภาพ ของกรมอุตสาหกรรมพื้นฐานและการเหมืองแร่
3. ตรวจสอบและให้ข้อคิดเห็นผลการดำเนินการฟื้นฟูพื้นที่ทำเหมือง และผลการตรวจวัดสิ่งแวดล้อมของโครงการ
4. ให้ข้อคิดเห็นและพิจารณาแก้ไขประชาชนร้องเรียน ว่าได้รับผลกระทบจากการประกอบกิจการของโครงการ
5. พิจารณาให้ความเห็นชอบระเบียบคณะกรรมการมวลชนสัมพันธ์ เพื่อเป็นกรอบการดำเนินงานของคณะกรรมการมวลชนสัมพันธ์ของโครงการ
6. ดำเนินการอื่นๆ ตามที่ได้รับมอบหมาย

ทั้งนี้ ตั้งแต่บัดนี้เป็นต้นไป



สั่ง ณ วันที่ 18 มกราคม 2565

.....
(นายจิรวัตร สิทธิ)

ผู้ช่วยกรรมการผู้จัดการฝ่ายโรงงาน

ผู้ถือประธานบัตรที่ 27983/16312, 27984/16313, 27985/16314 27986/16315, 27987/16316

รายงานการประชุมคณะกรรมการมวลชนสัมพันธ์
 ประทานบัตรที่ 27983/16312, 27984/16313, 27985/16314, 27986/16315 และ 27987/16136
 โครงการเหมืองแร่หินอุตสาหกรรมชนิดหินปูน
 เพื่ออุตสาหกรรมปูนซีเมนต์
 ตำบลหินซ้อน อำเภอแก่งคอย จังหวัดสระบุรี
 ครั้งที่ 1/2568
 เมื่อวันที่ 12 มีนาคม พ.ศ. 2568
 ณ ห้องอบรม บริษัท ภูมิโไทยซีเมนต์ จำกัด
 ตำบลหินซ้อน อำเภอแก่งคอย จังหวัดสระบุรี

ผู้ร่วมประชุม
 คณะที่ปรึกษา

- | | |
|-----------------------------------|---|
| 1. คุณชิดชนก ชีรพระบาง | แทนอุตสาหกรรมจังหวัดสระบุรี |
| 2. คุณนิพนธ์ จันทารุ | นายกองค์การบริหารส่วนตำบลหินซ้อน |
| 3. คุณทนงฤทธิ์ จันทกุล | นายกองค์การบริหารส่วนตำบลท่าค้อ |
| 4. คุณกัลยาธิรัตน์ เก่งธัญกิจจรัส | แทนปลัดองค์การบริหารส่วนตำบลหินซ้อน |
| 5. คุณสมนึก อินทรชาติ | กำนันตำบลหินซ้อน |
| 6. คุณจวีร์รัตน์ เล็กมณี | กำนันตำบลท่าค้อ |
| 7. คุณโกสุม ทาดี | ผู้อำนวยการโรงพยาบาลส่งเสริมสุขภาพตำบลหินซ้อน |
| 8. คุณปิยะวัฒน์ เป็ยสนสกุล | ผู้อำนวยการโรงเรียนบ้านหินซ้อน |
| 9. คุณสิริจินดา แก้วมณี | ผู้อำนวยการโรงเรียนบ้านฝั่งสามัคคี |

คณะกรรมการ

- | | | |
|---------------------------|-------------------------------|---------|
| 1. คุณสุรวุฒิ สุวรรณวงศ์ | บริษัท ภูมิโไทยซีเมนต์ จำกัด | ประธาน |
| 2. คุณสมชาย หอมอุบล | ผู้ใหญ่บ้านหมู่ 1 ตำบลหินซ้อน | กรรมการ |
| 3. คุณสุมนันท์ จันทา | ผู้ใหญ่บ้านหมู่ 2 ตำบลหินซ้อน | กรรมการ |
| 4. คุณไพเราะ ชวนนา | ผู้ใหญ่บ้านหมู่ 3 ตำบลหินซ้อน | กรรมการ |
| 5. คุณสุมาลี สุขสถิตย์ | ผู้ใหญ่บ้านหมู่ 4 ตำบลหินซ้อน | กรรมการ |
| 6. คุณรุ่งอรุณ เพ็ชรรัตน์ | ผู้ใหญ่บ้านหมู่ 5 ตำบลหินซ้อน | กรรมการ |

- | | | |
|--------------------------------|--------------------------------------|-------------------|
| 7. คุณบุปผา กองรูป | ผู้ใหญ่บ้านหมู่ 6 ตำบลหินซ้อน | กรรมการ |
| 8. คุณปรากร ทับทิม | ผู้ใหญ่บ้านหมู่ 7 ตำบลหินซ้อน | กรรมการ |
| 9. คุณวงศ์ คุ้มเส | ผู้ใหญ่บ้านหมู่ 8 ตำบลหินซ้อน | กรรมการ |
| 10. คุณสุธิดา เข้มจรี | ผู้ช่วยผู้ใหญ่บ้านหมู่ 9 ตำบลหินซ้อน | กรรมการ |
| 11. คุณชาติชาย วิเศษภูมิ | ผู้ใหญ่บ้านหมู่ 11 ตำบลหินซ้อน | กรรมการ |
| 12. คุณนพรัตน์ กลางนตร | สมาชิก อบต. ม.1 ตำบลหินซ้อน | กรรมการ |
| 13. คุณประทวน เปล่งปลั่ง | สมาชิก อบต. ม.5 ตำบลหินซ้อน | กรรมการ |
| 14. คุณเอนก ยาวีเล้ง | สมาชิก อบต. ม.7 ตำบลหินซ้อน | กรรมการ |
| 15. คุณกิตติศักดิ์ เมฆา | สมาชิก อบต. ม.9 ตำบลหินซ้อน | กรรมการ |
| 16. คุณอาภาพร ไกลกลาง | ตัวแทนประชาชน หมู่ 2 ตำบลหินซ้อน | กรรมการ |
| 17. คุณปราณี วงศ์จันทร์ | ตัวแทนประชาชน หมู่ 5 ตำบลหินซ้อน | กรรมการ |
| 18. คุณสันติ เขื่อนสุใจ | ตัวแทนประชาชน หมู่ 6 ตำบลหินซ้อน | กรรมการ |
| 19. คุณทวี โสภา | ตัวแทนประชาชน หมู่ 9 ตำบลหินซ้อน | กรรมการ |
| 20. คุณสมหมาย สายสุทธิ | ตัวแทนประชาชน หมู่ 11 ตำบลหินซ้อน | กรรมการ |
| 21. คุณวิระวัฒน์ รัตนาทิพย์เทพ | บริษัท ภูมิโไทยซีเมนต์ จำกัด | กรรมการ/เลขานุการ |

ผู้ร่วมประชุมเพิ่มเติม

- | | |
|---------------------------|--------------------------------------|
| 1. คุณปัญญาธิกร จันทรา | ประธานคณะกรรมการพัฒนาสตรีตำบลหินซ้อน |
| 2. คุณอุทิศดากรณ์ พงษ์ศรี | ประชาชน |
| 3. คุณสมพงษ์ ธรรมวิเศษ | รองนายกองค์การบริหารส่วนตำบลหินซ้อน |
| 4. คุณณัฐพงษ์ สุขท่วง | นักวิชาการอุตสาหกรรมจังหวัดสระบุรี |
| 5. คุณ... | ครู โรงเรียนบ้านหินซ้อน |
| 6. คุณวุฒิไกร เจริญลอย | บริษัท ภูมิโไทยซีเมนต์ จำกัด |

เริ่มประชุมเวลา 10.15 น.

ตัวแทนบริษัทฯ กล่าวเปิดการประชุม และดำเนินการตามระเบียบวาระการประชุมดังต่อไปนี้

วาระการประชุม

วาระที่ 1 แจ้งข้อทราบ

- แจ้งผลการตรวจวัดสิ่งแวดล้อมเมืองหินปูนให้ที่ประชุมรับทราบ, สอบถามข้อคิดเห็น ข้อเสนอแนะการทำงานเมืองหินปูน
- การผลิตหินปูนปี 2567 จำนวน 1,035,965 ตัน
- กองทุนพัฒนาหมู่บ้านรอบพื้นที่เหมืองแร่ ปี 2568 จำนวนเงิน 1,035,965 บาท
- กองทุนเผื่อระวังสุขภาพ ปี 2568 จำนวนเงิน 517,983 บาท

วาระที่ 2 การพิจารณาจัดสรรเงินกองทุนในปี 2568

ที่ประชุมพิจารณาเห็นชอบโครงการดังนี้ (เอกสาร 1)

- กองทุนพัฒนาหมู่บ้านรอบพื้นที่เหมืองแร่
- กองทุนเผื่อระวังสุขภาพ

วาระที่ 3 เรื่องอื่นๆ

- ตัวแทนบริษัทฯ มอบเล่มรายงานผลการตรวจสอบคุณภาพสิ่งแวดล้อม กรกฎาคม-ธันวาคม 2567 แต่ตัวแทนคณะกรรมการฯ

กำหนดนัดประชุมครั้งต่อไปจะแจ้งให้ทราบภายหลัง
ปิดประชุมเวลา 12.15 น.

(.....)
คุณวีระวัฒน์ รัตนพิทักษ์เทพ
ผู้บันทึกงานการประชุม

(.....)
คุณสุรวดี สุวรรณวงศ์
ผู้ตรวจสอบรายงานการประชุม



(.....)
คุณจิรวิศร ลิทธิ
ผู้รับรองงานการประชุม

ภาพการประชุม



(.....)



เบอร์ติดต่อ

1. บริษัท ภูมิใจไทยซีเมนต์ จำกัด 036-240800
2. คุณสุรวดี สุวรรณวงศ์ 085-1978448 ผู้จัดการฝ่าย CSR

เอกสารแนบ 1

1. กองทุนพัฒนาหมู่บ้านรอบพื้นที่เหมืองแร่

กองทุนพัฒนาหมู่บ้านปี 68 ยอดเงินเข้ากองทุน	1,035,965	บาท		
หักการบริหารจัดการ 10%	103,596	บาท		
คงเหลือ	932,369			
จัดสรรไว้กับท้องถิ่น 85%	792,514	บาท		
จัดสรรไว้กับเทศบาล 15%	139,855	บาท		
ลำดับที่	โครงการ	เงิน 85%	หัก 15%	รวม
		792,514	139,855	932,369
	แบ่งให้องค์ก.ท้องถิ่น 11 หมู่บ้าน			
	แบ่งไว้กับท้องถิ่น 9 หมู่บ้าน 20,000 บาท	180,000	/	
1	ร.ร.บ้านหินซ้อน, อ.งิ้ว	72,000	/	
2	อ.งิ้ว, อ.งิ้ว, อ.งิ้ว	48,000	/	
3	ร.ร.บ้านหิน, อ.งิ้ว	50,000	/	
4	ร.ร.บ้านหิน, อ.งิ้ว	60,000	/	
5	ฝ่ายปกครอง, อบต.หนองบัว	72,500	/	
6	ฝ่ายปกครอง, อบต.หนองบัว			
7	น.1, อ.งิ้ว			
8	น.2, อ.งิ้ว			
9	อ.งิ้ว, อ.งิ้ว	35,000	/	
10	อ.งิ้ว, อ.งิ้ว	100,000	/	
11	น.8, อ.งิ้ว	50,000	/	
12	อ.งิ้ว, อ.งิ้ว	20,000	/	
13	อ.งิ้ว, อ.งิ้ว	50,000	/	
14	อ.งิ้ว, อ.งิ้ว	20,000	/	
15	อ.งิ้ว, อ.งิ้ว	35,000	/	
	รวม	792,500	139,855	932,355
	คงเหลือ (บาท)	14		

2. กองทุนเพื่อระงับสุขภาพ

กองทุนเพื่อระงับสุขภาพปี 68 ยอดเงินซื้อกองทุน	517,983	บาท		
หักค่าบริการจัดการ 10% = 48,598 คงเหลือ	51,798	บาท		
คงเหลือ	466,185			
จัดสรรให้ค่าบ่มิชนซื้อ 85%	396,257	บาท		
จัดสรรให้ค่าบ่มิชนซื้อ 15%	69,928	บาท		

ลำดับที่	โครงการ	บ่มิชน 85%		ค่าบ่มิชน 15%	
		396,257	บ่มิชน 85%	69,928	บ่มิชน 15%
	บ่มิชนให้ค่าบ่มิชนซื้อ 11 บ่มิชน			69,928	
	บ่มิชนให้ค่าบ่มิชนซื้อ 9 บ่มิชน บ่มิชน 10,000 บาท	90,000	/		
1	บ่มิชนให้ค่าบ่มิชนซื้อ, บ่มิชนให้ค่าบ่มิชนซื้อ	27,102	/		
2	บ่มิชนให้ค่าบ่มิชนซื้อ, บ่มิชนให้ค่าบ่มิชนซื้อ	28,395	/		
3	บ่มิชนให้ค่าบ่มิชนซื้อ, บ่มิชนให้ค่าบ่มิชนซื้อ ส่วนค่าบ่มิชนซื้อ 2,600 บาท	31,200	/		
4	บ่มิชนให้ค่าบ่มิชนซื้อ, บ่มิชนให้ค่าบ่มิชนซื้อ	109,560	/		
5	บ่มิชนให้ค่าบ่มิชนซื้อ, บ่มิชนให้ค่าบ่มิชนซื้อ	20,000	/		
6	บ่มิชนให้ค่าบ่มิชนซื้อ, บ่มิชนให้ค่าบ่มิชนซื้อ	30,000	/		
7	บ่มิชนให้ค่าบ่มิชนซื้อ, บ่มิชนให้ค่าบ่มิชนซื้อ	20,000	/		
8	X my บ่มิชนให้ค่าบ่มิชนซื้อ	40,000	/		
	รวม:	396,257		69,928	
	คงเหลือ (บาท)	0			

การประชุมคณะกรรมการมวชนสัมพันธ์โครงการเหมืองหินปูนบริษัทภูมิไทยซีเมนต์ จำกัด วันที่ 12 มีนาคม 2568 ณ โรงงานบริษัทภูมิไทยซีเมนต์

คณะที่ปรึกษา

ลำดับ	ตำแหน่ง	ชื่อ	ลายเซ็น	เบอร์โทร
1	เจ้าอาวาสวัดบ้านดง			
2	อุตสาหกรรมจังหวัดสระบุรี			
3	นายกองค์การบริหารส่วนตำบลหินซื้อ			
4	นายกองค์การบริหารส่วนตำบลท่าค้อ			
5	ปลัดองค์การบริหารส่วนตำบลหินซื้อ			
6	กำนันตำบลท่าค้อ			
7	กำนันตำบลหินซื้อ			
8	ผู้อำนวยการโรงพยาบาลส่งเสริมสุขภาพตำบลหินซื้อ			
9	ผู้อำนวยการโรงเรียนบ้านหินซื้อ			
10	ผู้อำนวยการโรงเรียนบ้านผางสามัคคี			
11	สาธารณสุขอำเภอแก่งคอย			
12	พัฒนาการอำเภอแก่งคอย			

การประชุมคณะกรรมการมวลชนสัมพันธ์โครงการเหมืองหินปูนของบริษัทภูมิไจไทยซีเมนต์ จำกัด วันที่ 12 มีนาคม 2568 ณ โรงงานบริษัทภูมิไจไทยซีเมนต์

คณะกรรมการ หรือผู้แทน

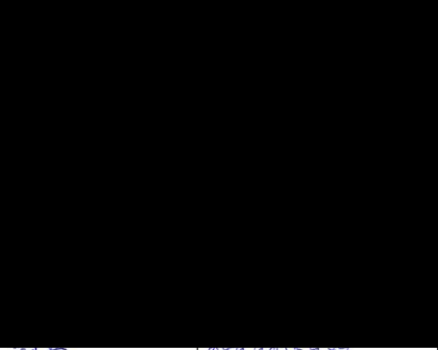
ลำดับ	ชื่อ	ตำแหน่ง	ลายเซ็น	เบอร์โทร
1	คุณสุรวิ สุวรรณวงศ์	ผู้จัดการฝ่าย CSR บริษัทภูมิไจไทยซีเมนต์ จำกัด		
2	คุณสมชาย หอมอบล	ผู้ใหญ่บ้านหมู่ 1 ตำบลหินซ้อน		
3	คุณสุนันธา จันทธา	ผู้ใหญ่บ้านหมู่ 2 ตำบลหินซ้อน		
4	คุณไพเราะ ชนวนนา	ผู้ใหญ่บ้านหมู่ 3 ตำบลหินซ้อน		
5	คุณสมาสี สุขสุภิตย์	ผู้ใหญ่บ้านหมู่ 4 ตำบลหินซ้อน		
6	คุณรุ่งอรุณ เพชรรัตน์	ผู้ใหญ่บ้านหมู่ 5 ตำบลหินซ้อน		
7	คุณบุปผา กองอุป	ผู้ใหญ่บ้านหมู่ 6 ตำบลหินซ้อน		
8	คุณปรภากร ทับทิม	ผู้ใหญ่บ้านหมู่ 7 ตำบลหินซ้อน		
9	คุณวงศ์ กุ่มแส	ผู้ใหญ่บ้านหมู่ 8 ตำบลหินซ้อน		
10	คุณสุธิศา เข้มจาวี	ผู้ช่วยผู้ใหญ่บ้านหมู่ 9 ตำบลหินซ้อน		
11	คุณชาติชาย วิเศษภูมิ	ผู้ใหญ่บ้านหมู่ 11 ท่าคล้อ		

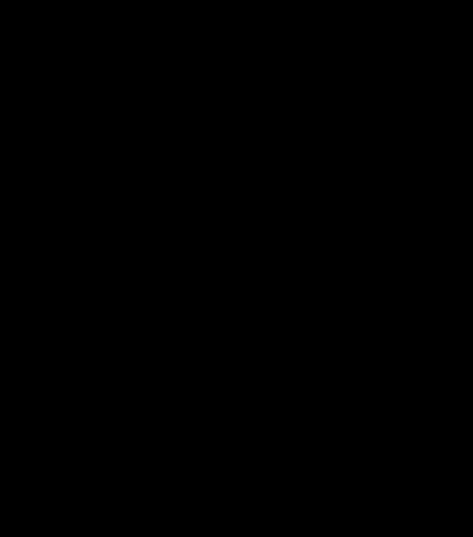

การประชุมคณะกรรมการมวลชนสัมพันธ์โครงการเหมืองหินปูนของบริษัทภูมิไจไทยซีเมนต์ จำกัด วันที่ 12 มีนาคม 2568 ณ โรงงานบริษัทภูมิไจไทยซีเมนต์

คณะกรรมการ

ลำดับ	ชื่อ	ตำแหน่ง	ลายเซ็น	เบอร์โทร
1	คุณนพรัตน์ กลางเนตร	สมาชิกอบต.หมู่ 1 ตำบลหินซ้อน		
2	คุณคมสันต์ พันผา	สมาชิกอบต.หมู่ 2 ตำบลหินซ้อน		
3	คุณสมคิด สุ่มมาตร	สมาชิกอบต.หมู่ 3 ตำบลหินซ้อน		
4	คุณทองแถม เนินกระโทก	สมาชิกอบต.หมู่ 4 ตำบลหินซ้อน		
5	คุณประทวน เปรงปรัง	สมาชิกอบต.หมู่ 5 ตำบลหินซ้อน		
6	คุณไพศาล ไควงศ์	สมาชิกอบต.หมู่ 6 ตำบลหินซ้อน		
7	คุณแอนก ยาวีเล็ง	สมาชิกอบต.หมู่ 7 ตำบลหินซ้อน		
8	คุณสุวิรัตน์ โตเจริญ	สมาชิกอบต.หมู่ 8 ตำบลหินซ้อน		
9	คุณกิตติศักดิ์ เมฆา	สมาชิกอบต.หมู่ 9 ตำบลหินซ้อน		
10	คุณทองดี จันทนา	สมาชิกอบต.หมู่ 11 ตำบลท่าคล้อ		
11	คุณอากาศพร ไกลกลาง	ผู้แทนภาคประชาชนหมู่ 2 ตำบลหินซ้อน		
12	คุณปราณี วงศ์จันทร์	ผู้แทนภาคประชาชนหมู่ 5 ตำบลหินซ้อน		
13	คุณสันติ เอี่ยมสุตใจ	ผู้แทนภาคประชาชนหมู่ 6 ตำบลหินซ้อน		
14	คุณทวี โสภา	ผู้แทนภาคประชาชนหมู่ 9 ตำบลหินซ้อน		
15	คุณสมหมาย สายสุทธิ	ผู้แทนภาคประชาชนหมู่ 11 ตำบลท่าคล้อ		
16	คุณวีระวัฒน์ วัฒนาพิทักษ์เทพ	ผู้ช่วยผจก.ฝ่ายQAและวัตถุดิบ (เลขานุการ)		

ประชุมคณะกรรมการมวลชนสัมพันธ์โครงการเหมืองหินปูนของบริษัทภูมิไจไทยซีเมนต์ จำกัด วันที่ 12 มีนาคม 2568 ณ โรงงานบริษัทภูมิไจไทยซีเมนต์

ผู้เข้าร่วมประชุมนอกเหนือจากคณะกรรมการ

ลำดับ	ชื่อ	ตำแหน่ง	ลายเซ็น	เบอร์โทร
1	นายวิฑูรย์ ธรรม	ประธานโครงการ		
2	นางสุกัญญา ธรรม	รองประธาน		
3	นายสมชาย ธรรม	รองประธาน		
4	นายสมชาย ธรรม	รองประธาน		
5	นายสมชาย ธรรม	รองประธาน		
6				
7				
8				
9				
10				

กิจกรรมवलชนสัมพันธ์

การดำเนินงานกิจกรรมความรับผิดชอบต่อสังคม

Corporate Social Responsibility (CSR)

เดือนกรกฎาคม 2568

บริษัท ภูมิใจไทยซีเมนต์ จำกัด



8 กรกฎาคม 2568 : ร่วมถวายเทียนพรรษาตำบลท่าคล้อ ณ วัดท่าศาลา ตำบลท่าคล้อ



14 กรกฎาคม 2568 : ร่วมกิจกรรมจิตอาสาตำบลหินซ้อ ณ วัดนิคมข่อย 25 โดยมีนายอำเภอแก่งคอย เป็นประธาน



23 กรกฎาคม 2568 : ร่วมกิจกรรมสภาย ๆ ยามเย็น โดยหน่วยงานในสังกัดกระทรวงพลังงาน เป็นเจ้าภาพ ณ อาคารประมงพาณิชย์ 3 วิทยาลัยเกษตรและเทคโนโลยีสุพรรณบุรี



4 กรกฎาคม 2568 : ประชุมคณะกรรมการตรวจสอบและติดตามการทำงานของตำรวจ สภ.หินซ้อ ณ ห้องประชุม สภ.หินซ้อ



8 กรกฎาคม 2568 : ร่วมถวายเทียนพรรษาดำบลหินซ้อ ณ วัดหินซ้อใต้



23 กรกฎาคม 2568 : การรับฟังความคิดเห็นตามมาตรการผลกระทบสิ่งแวดล้อม โครงการเพิ่มกำลังการผลิตโรงงาน ณ ศูนย์ปาล์มน้ำมันสุพรรณบุรี



31 กรกฎาคม 2568 : ร่วมประชุมคณะกรรมการส่งเสริมการท่องเที่ยว ล่องเรือชมแม่น้ำป่าสักและหาหมึกเหือเสือใต้ ณ ห้องประชุมองค์การบริหารส่วนตำบลท่าคล้อ



5,19 และ 26 กรกฎาคม 2568 : ร่วมแข่งขันฟุตบอลสนามมิตร 4 โรงปูนในแก่งคอย
ณ สนามสนามมิตรแก่งคอยซีที ตำบลท่าคล้อ



กรกฎาคม 2568 : การสนับสนุนหน่วยงานต่างๆ



7 กรกฎาคม 2568 : มอบน้ำดื่มให้อำเภอแก่งคอย เพื่อใช้บริการประชาชนที่งานห้องทะเบียน



กรกฎาคม 2568 : เยี่ยมเยียนชาวบ้านรอบโรงงาน



กรกฎาคม 2568 : งานสาธารณประโยชน์ สนับสนุนหินลูกรังให้โรงเรียนวัดถ้ำเต่า,
ซอย 4,5 หมู่ 7 ตำบลท่าคล้อ, ซอย 21 หมู่ 6 ตำบลหินซ้อน และหมู่ 9 ตำบลหินซ้อน



การดำเนินงานกิจกรรมความรับผิดชอบต่อสังคม

Corporate Social Responsibility (CSR)

เดือนสิงหาคม 2568

บริษัท ภูมิใจไทยซีเมนต์ จำกัด



13 สิงหาคม 2568 : มอบน้ำดื่มให้อาเภอแก่งคอย เพื่อใช้กิจกรรมบริจาคโลหิต



24 สิงหาคม 2568 : ฟุตบอลการกุศลเพื่อช่วยเหลือเพื่อนนักฟุตบอล สนามเทศบาลพัฒนา อำเภอแก่งคอย



30 และ 31 สิงหาคม 2568 : กิจกรรมกีฬาต้านยาเสพติดตำบลท่าคล้อ ประจำปี 2568 สนามโรงเรียนบ้านหาดสองแคว ตำบลท่าคล้อ



10 สิงหาคม 2568 : กิจกรรมงานวันก้าน้ำผู้ใหญ่นบ้าน ประจำปี 2568



21 สิงหาคม 2568 : ร่วมประชุมคณะทำงานขับเคลื่อนศูนย์กลางพื้นที่สำหรับตู้สินค้า Container Yard (CY) โดยมีท่านรองผู้ว่าราชการจังหวัดสระบุรีเป็นประธาน



26 สิงหาคม 2568 : ร่วมกิจกรรมสบาย ๆ ยามเย็น โดยหน่วยงานในสังกัดสาธารณสุข เป็นเจ้าภาพ ณ สหกรณ์ออมทรัพย์จังหวัดสระบุรี



31 สิงหาคม 2568 : กิจกรรมฟุตบอลต้านยาเสพติดอำเภอแก่งคอย สนามกีฬาเทศบาลตำบลทับกวาง



27 สิงหาคม 2568 : เยี่ยมเยือนชาวบ้านรอบโรงงาน



สิงหาคม 2568 : ร่วมงานบำเพ็ญกุศลและฌาปนกิจต่างๆ วัดบ้านป่าใต้ ต.บ้านป่า, วัดม่วงพัฒนาราม ต.หินซ้อน, วัดลำทองหลวง อ.ปากช่อง และวัดท่าศาลา ต.ท่าค้อ



สิงหาคม 2568 : การสนับสนุนหน่วยงานต่างๆ



สิงหาคม 2568 : งานสาธารณประโยชน์ สนับสนุนหินคลุกชอย 22 หมู่ 6 ตำบลหินซ้อน



การดำเนินงานกิจกรรมความรับผิดชอบต่อสังคม

Corporate Social Responsibility (CSR)

เดือนกันยายน 2568

บริษัท ภูมิใจไทยซีเมนต์ จำกัด



2 กันยายน 2568 : ร่วมกิจกรรมพิธีมอบเงินช่วยเหลือกองทุนแม่ของแผ่นดิน
ณ ที่ว่าการผู้ใหญ่บ้านหมู่ 2 ตำบลหินซ้อน โดยนายอำเภอแก่งคอยเป็นประธาน



14 กันยายน 2568 : ร่วมทำบุญและแข่งขันฟุตบอลการกุศลโรงเรียนวัดสองคอนกลาง



22 กันยายน 2568 : มอบอุปกรณ์เครื่องวัดน้ำตาลในเลือดให้กับ
โรงพยาบาลส่งเสริมสุขภาพตำบลหินซ้อน



1 กันยายน 2568 : ร่วมรับฟังความคิดเห็นการจัดทำผังเมืองรวมแก่งคอยครั้งที่ 3
ณ อาคารเอนกประสงค์ที่ว่าการอำเภอแก่งคอย



9 กันยายน 2568 : ร่วมรับมอบอุปกรณ์การรักษาความเรียบร้อย
โดยอดีตผู้บังคับการ สภ.เมืองสระบุรี

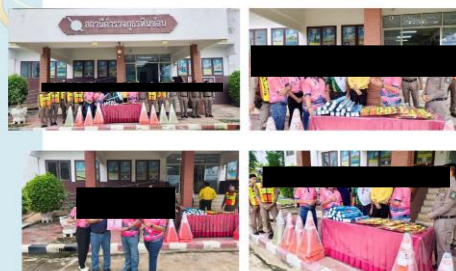

19 กันยายน 2568 : สนับสนุนการทัศนศึกษาของสถานศึกษาที่ให้กับโรงเรียนบ้านหินซ้อน



23 กันยายน 2568 : ร่วมมอบบ้านให้กับผู้สูงอายุในพื้นที่อำเภอม่วง
โดยนายกเหล่ากาชาดจังหวัดสระบุรี ปลัดจังหวัดและนายอำเภอม่วง โดยใช้ปฐราชสีห์



23 กันยายน 2568 : ร่วมกิจกรรมสบายๆ ยามเย็น โดยหน่วยงานสังกัดกระทรวงมหาดไทย เป็นเจ้าภาพ ณ อาคารประมณฑิมาลัย ณ ภายในมณฑลทหารบกที่ 18



30 กันยายน 2568 : ร่วมงานเกษียณอายุราชการครูโรงเรียนบ้านหังสามัคคี



กันยายน 2568 : การสนับสนุนหน่วยงานต่างๆ



30 กันยายน 2568 : ร่วมงานเกษียณอายุข้าราชการโรงเรียนบ้านหินซ้อน



15 กันยายน 2568 : ร่วมรับรองปลัดอำเภอแก่งคอยเนื่องจากโอกาสโยกย้าย



29 กันยายน 2568 : เยี่ยมชาวบ้านรอบโรงงาน



กันยายน 2568 : งานสาธารณประโยชน์ สนับสนุนหินคลุกในพื้นที่หมู่ 2, 3, 6, 8 และ 9 วัดมิ่งพัฒนาราม และ อบต.หินซ้อน



การดำเนินงานกิจกรรมความรับผิดชอบต่อสังคม

Corporate Social Responsibility (CSR)

เดือนตุลาคม 2568

บริษัท ภูมิใจไทยซีเมนต์ จำกัด



9 ตุลาคม 2568 : ร่วมพิธีมอบบ้านผู้ยากไร้ในพื้นที่อำเภอเมืองสระบุรี
โดยนายกเหล่ากาชาดจังหวัดสระบุรี เป็นประธาน



10 ตุลาคม 2568 : ร่วมพิธีมอบบ้านผู้ยากไร้ในพื้นที่อำเภอพระพุทธบาท
โดยผู้ว่าราชการจังหวัดสระบุรี เป็นประธาน



12 ตุลาคม 2568 : ร่วมแข่งขันฟุตบอลการกุศลเพื่อผู้ยากไร้ ณ สนามเทศบาลบ้านแก่ง



1 ตุลาคม 2568 : ร่วมประชุมกลุ่มพัฒนาศรีตำบลหินช้อน และมอบอุปกรณ์ลำโพง
ไว้ใช้สำหรับการฝึกซ้อมรำและงานกิจกรรมต่างๆ



9 ตุลาคม 2568 : ร่วมงานเสวนาป่าชุมชนอำเภอแก่งคอย
ณ สวนมิ่งมงคล ตำบลทับกวาง โดยมีนายอำเภอแก่งคอย เป็นประธาน



12 ตุลาคม 2568 : ร่วมทอดกฐินวัดหินช้อนใต้, วัดศรีวังม่วง ตำบลหินช้อน
และวัดโคกดินแดง ตำบลพุดแค



15 ตุลาคม 2568 : การประชุมการส่งเรื่องข้อมติที่ตนแม่ป่าสัก
องค์การบริหารส่วนตำบลท่าคล้อ โดยมีนายอำเภอแก่งคอยเป็นประธาน



17 ตุลาคม 2568 : ร่วมทำบุญเลี้ยงพระสวดมนต์ดาวจุฬารัตนขึ้น เนื่องในวันตำรวจประจำปี



19 ตุลาคม 2568 : ร่วมประเพณีทอดกฐินวัดวังพัฒนาราม ตำบลหินซ้อน วัดหินซ้อนเหนือ ตำบลแสงพัน และวัดหนองโสน ตำบลโคกสูง



25 ตุลาคม 2568 : ร่วมประเพณีส่องไฟประจำปี 2568 วัดหาดสองแคว ตำบลท่าคล้อ โดยมีนายอำเภอแก่งคอยเป็นประธาน



26 ตุลาคม 2568 : ร่วมทอดกฐินวัดแสงพัน ตำบลแสงพัน, วัดท่าเสา ตำบลมวกเหล็ก, วัดเขาหินลาด ตำบลท่าคล้อ และวัดศรีมิ่งมงคลวราราม ตำบลโคกสูง (ต่อ)



18 ตุลาคม 2568 : ร่วมประเพณีทอดกฐินวัดนิคมข่อย 25 และวัดถ้ำญาณังวร ตำบลหินซ้อน



24 ตุลาคม 2568 : ร่วมมอบบ้านให้กับผู้ยากไร้ในพื้นที่อำเภอมวกเหล็ก โดยนายกเหล่ากาชาดจังหวัดสระบุรี เป็นประธาน



26 ตุลาคม 2568 : ร่วมทอดกฐินวัดแสงพัน ตำบลแสงพัน, วัดท่าเสา ตำบลมวกเหล็ก, วัดเขาหินลาด ตำบลท่าคล้อ และวัดศรีมิ่งมงคลวราราม ตำบลโคกสูง



29 ตุลาคม 2568 : ร่วมทอดกฐินวัดถ้ำประกายแก้ว ตำบลท่าคล้อ



31 ตุลาคม 2568 : ร่วมมอบบ้านให้กับผู้ยากไร้ในพื้นที่อำเภอแก่งคอย
โดยนายกเหล่ากาชาดจังหวัดสระบุรี เป็นประธาน



ตุลาคม 2568 : การสนับสนุนหน่วยงานต่างๆ



ตุลาคม 2568 : งานสาธารณประโยชน์ สนับสนุนหินคลุกวัดท่าเตื่อ, วัดหินซ้อนใต้,
วัดเขาหินดาด, สำนักปฏิบัติธรรมปริสุทโธ และชาวบ้านในพื้นที่หมู่ 9



14 ตุลาคม 2568 : ฝ่ายความมั่นคงจังหวัดสระบุรีและอำเภอแก่งคอยตรวจลงระเบิด



29 ตุลาคม 2568 : เยี่ยมชาวบ้านรอบโรงงาน



6 ตุลาคม 2568 : ร่วมทอดผ้าผูกพันเพื่อประธานวิสาหกิจชุมชนตำบลหินซ้อน วัดหินซ้อนใต้



การดำเนินงานกิจกรรมความรับผิดชอบต่อสังคม

Corporate Social Responsibility (CSR)

เดือนพฤศจิกายน 2568

บริษัท ภูมิใจไทยซีเมนต์ จำกัด



2 พฤศจิกายน 2568 : ร่วมประเพณีทอดกฐินวัดป่าไทรก ตำบลสองคอน



5 พฤศจิกายน 2568 : ร่วมพิธีงานลอยกระทงตำบลหินซ้อน
วัดม่วงพัฒนารามและวัดหินซ้อนใต้

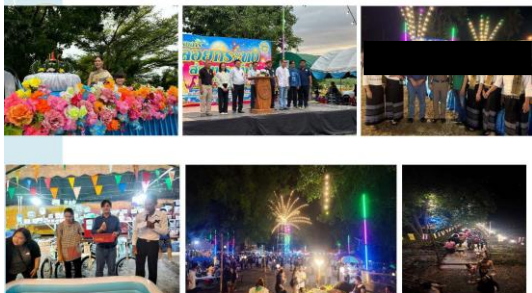

24 พฤศจิกายน 2568 : ประชุมกองทุนเหมืองดินซีเมนต์ประจำปี 2568



2 พฤศจิกายน 2568 : ร่วมประเพณีทอดกฐินสาย 5 ธรรมมงคล ตำบลหินซ้อน



5 พฤศจิกายน 2568 : ร่วมประเพณีทอดกฐินวัดท่าเตื่อ ตำบลหินซ้อน



13 พฤศจิกายน 2568 : ร่วมกิจกรรมสัมมนา CSR DPIM Network
ที่อำเภออุ้มทอง จังหวัดสุพรรณบุรี



21 พฤศจิกายน 2568 : ร่วมมอบบ้านให้กับผู้ยากไร้ในพื้นที่อำเภอเสนาห์
โดยนายกเหล่ากาชาดจังหวัดสระบุรี เป็นประธาน



19 พฤศจิกายน 2568 : ร่วมมอบบ้านให้กับผู้ยากไร้ในพื้นที่อำเภอเฉลิมพระเกียรติ
โดยนายกเหล่ากาชาดจังหวัดสระบุรี เป็นประธาน



28 พฤศจิกายน 2568 : ร่วมมอบบ้านให้กับผู้ยากไร้ในพื้นที่อำเภอมวกเหล็ก
โดยนายกเหล่ากาชาดจังหวัดสระบุรี ร่วมด้วยผู้ว่าราชการจังหวัดสระบุรี เป็นประธาน



พฤศจิกายน 2568 : สนับสนุนหน่วยงานต่างๆ



24 พฤศจิกายน 2568 : พิธีสวดอภิธรรมถวายสมเด็จพระนางเจ้าสิริกิติ์ พระบรมราชินีนาถ
พระบรมราชชนนีพันปีหลวง ณ วัดหินช้อนใต้ โดยนายอำเภอแก่งคอยเป็นประธาน



28 พฤศจิกายน 2568 : ร่วมงานสานสัมพันธ์ชมรมวัฒนธรรมอำเภอแก่งคอย
ณ หอวัฒนธรรมบ้านช้าง ตำบลบ้านแก่ง



พฤศจิกายน 2568 : งานสาธารณประโยชน์ สนับสนุนดินปลูกให้กับวัดบ้านม่วง,
อบต. หินช้อน, ชาวบ้านในพื้นที่หมู่ 9 และงานลอกคลองระบายน้ำหน้าโรงงาน



การดำเนินงานกิจกรรมความรับผิดชอบต่อสังคม

Corporate Social Responsibility (CSR)

เดือนธันวาคม 2568

บริษัท ภูมิใจไทยซีเมนต์ จำกัด



13 ธันวาคม 2568 : ร่วมงานอุปสมบทบุตรชายผู้ใหญ่บ้านหมู่ 2 วัดหินซ้อนใต้



19 ธันวาคม 2568 : รับรองเนื่องในโอกาสปีใหม่ 2569 ผู้นำชุมชนตำบลหินซ้อน



23 ธันวาคม 2568 : ร่วมกิจกรรมอบรมค้นหาศักยภาพและความต้องการของกลุ่มเป้าหมาย โดยนิคมสร้างตนเองพระพุทธบาท ณ อบต.หินซ้อน



3 ธันวาคม 2568 : ร่วมงานวันรณรงค์ผู้สูงอายุจังหวัดสระบุรี ณ จวนผู้ว่าราชการจังหวัด



17 ธันวาคม 2568 : ต้อนรับนักศึกษาพยาบาลที่มาฝึกงานที่ตำบลหินซ้อน โดยมี รพ.สต.หินซ้อน เป็นหน่วยงานดูแล



21 ธันวาคม 2568 : ร่วมแข่งขันฟุตบอลการกุศลที่สนาม อบต.บ้านป่า และฟุตบอลการกุศลเพื่อการศึกษาโรงเรียนวัดท่าคล้อ ที่สนามสนามมิตร ท่าคล้อ



24 ธันวาคม 2568 : ร่วมงานวันคนพิการสากลสระบุรีประจำปี 2568 ออกซุ้มแสดงผลไม้ น้ำดื่มและเสื้อผ้า ให้กับผู้พิการและผู้ร่วมงาน ณ องค์การบริหารส่วนจังหวัดสระบุรี



24 ธันวาคม 2568 : ร่วมมอบบ้านให้กับผู้ยากไร้ในพื้นที่อำเภอหนองแซง
โดยนายกเหล่ากาชาดจังหวัดสระบุรี เป็นประธาน



27 ธันวาคม 2568 : ร่วมพิธีเปิดกิจกรรมพายเรือคายัคและแคนู ชมทิวทัศน์แม่น้ำป่าสัก
ร่วมพายเรือชมผาหมีเหนือเสือได้ ในพื้นที่ตำบลหินซ้อนและตำบลท่าคล้อ (ต่อ)



27 ธันวาคม 2568 : ร่วมพิธีเปิดกิจกรรมพายเรือคายัคและแคนู ชมทิวทัศน์แม่น้ำป่าสัก
ร่วมพายเรือชมผาหมีเหนือเสือได้ ในพื้นที่ตำบลหินซ้อนและตำบลท่าคล้อ (ต่อ)



25 ธันวาคม 2568 : สวัสดิ์ปีใหม่ผู้ว่าราชการจังหวัดสระบุรีและรองผู้ว่าราชการจังหวัด

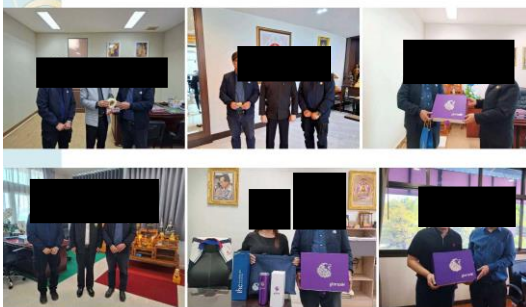

27 ธันวาคม 2568 : ร่วมพิธีเปิดกิจกรรมพายเรือคายัคและแคนู ชมทิวทัศน์แม่น้ำป่าสัก
ร่วมพายเรือชมผาหมีเหนือเสือได้ ในพื้นที่ตำบลหินซ้อนและตำบลท่าคล้อ



27 ธันวาคม 2568 : ร่วมพิธีเปิดกิจกรรมพายเรือคายัคและแคนู ชมทิวทัศน์แม่น้ำป่าสัก
ร่วมพายเรือชมผาหมีเหนือเสือได้ ในพื้นที่ตำบลหินซ้อนและตำบลท่าคล้อ (ต่อ)



30 ธันวาคม 2568 : เยี่ยมเยียนจุดบริการประชาชนช่วงเทศกาลปีใหม่
ณ จุดบริการประชาชนตำบลหินซ้อน แสงพิน ท่าคล้อ และท่าคูม

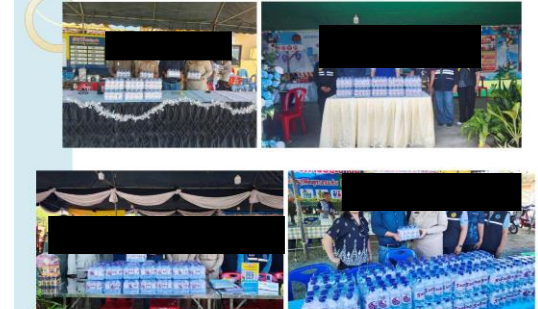

22-27 ธันวาคม 2568 : สวัสดิ์ปีใหม่หน่วยงานราชการ



ธันวาคม 2568 : สนับสนุนหน่วยงานต่าง ๆ และเยี่ยมเยียนชาวบ้าน



ธันวาคม 2568 : งานสาธารณประโยชน์ สนับสนุนหินคลุกให้กับวัดหินซ้อนได้, อบต. หินซ้อน, ชาวบ้านในพื้นที่หมู่ 9 และสำนักแม่ชี

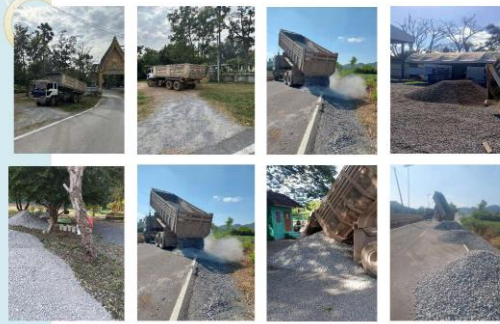

รายงานการประชุมคณะทำงาน CSR

ครั้งที่ 6/2568

วันที่ 25 มิถุนายน 2568

รายชื่อผู้เข้าประชุม

1. [REDACTED] หัวหน้าคณะทำงาน
2. [REDACTED] ดูแลงานมวลชนสัมพันธ์
3. [REDACTED] ดูแลด้านส่งเสริมกิจกรรม

วาระที่ 1 เรื่องแจ้งเพื่อทราบ

- 1.1 กิจกรรมเทเทียนพรรษาตำบลหินซ้อ วันที่ 8 ก.ค. 2568 ณ วัดหินซ้อใต้
- 1.2 กิจกรรมถวายเทียนพรรษาดำบลท่าคล้อ วันที่ 8 ก.ค. 2568 ณ วัดท่าศาลา
- 1.3 ประชุมรับฟังความคิดเห็นโครงการเพิ่มการผลิต 3,500 ตัน วันที่ 23 ก.ค. 2568 ณ ศูนย์ปาล์มน้ำมันศรีสุราษฎร์

วาระที่ 2

2.1 งานมวลชนสัมพันธ์

ลำดับ	วัน/เดือน/ปี	กิจกรรม
1	1 มิ.ย. 2568	ร่วมแข่งขันฟุตบอลการกุศลเพื่อโรงเรียนวัดแก่งคอยและโรงเรียนวัดบ้านม่วง
2	8 มิ.ย. 2568	ฟุตบอลการกุศลเพื่อปรับปรุงระบบไฟฟ้าวัดหาดสองแคว ณ สนามโรงเรียนวัดหาดสองแคว
3	13 มิ.ย. 2568	ชมรมผู้สูงอายุอบรมการเพาะเห็ดและการทำน้ำพริก แหนม และอื่นๆ จากเห็ด ณ วิทยาลัยชุมชนบ้านดงน้ำดำ อำเภอวังม่วง
4	20 มิ.ย. 2568	- ร่วมกิจกรรมปลูกต้นไม้ตำบลท่าคล้อ ณ ถนนซอย 2 หมู่ 11 โดยมีนายก อบต.ท่าคล้อเป็นประธาน - มอบอุปกรณ์การทำขนม ให้กับผู้เข้าร่วมการอบรมการทำขนม ส่งเสริมอาชีพในชุมชน โดยสำนักงานพัฒนาฝีมือแรงงานจังหวัดสระบุรี
5	22 มิ.ย. 2568	ฟุตบอลการกุศลเพื่อโบสถ์นักบุญยอแซฟ ณ สนามโรงเรียนเทศบาลพัฒนา อำเภอแก่งคอย
6	24 มิ.ย. 2568	สนับสนุนการจัดทำชุดกีฬาฟุตบอลให้กับทีมครูประถมศึกษาศาสนาอำเภอแก่งคอย โดยผู้อำนวยการโรงเรียนวัดต้าเตาเป็นหัวหน้าทีม
7	25 มิ.ย. 2568	เยี่ยมเยียนชาวบ้านรอบโรงงาน
8	28 มิ.ย. 2568	สนับสนุนและร่วมกิจกรรมชมการแข่งขันชมมวยการกุศลตำบลระฆัง ณ เวทีมวยชั่วคราวหมู่ 4 ตำบลระฆัง
9	30 มิ.ย. 2568	- สนับสนุนงบประมาณในการจัดทำชุดพนักงานป้องกันและบรรเทาสาธารณภัย อบต.หินซ้อ - สนับสนุนการจัดกิจกรรมประเพณีถวายเทียนพรรษา อบต.ท่าคล้อ

รายงานการประชุมคณะทำงาน CSR ครั้งที่ 6/2568

บริษัท ภูมิใจไทยซีเมนต์ จำกัด

2.2 งานรัฐสัมพันธ์

ลำดับ	วัน/เดือน/ปี	กิจกรรม
1	8 มิ.ย. 2568	มอบกระดาษ A4 สก.หินซ้อ เพื่อให้ใช้ในหน่วยงานเดือนมิถุนายน 2568
2	11 มิ.ย. 2568	มอบน้ำดื่มให้กับห้องทะเบียนอำเภอแก่งคอยสำหรับไว้บริการประชาชน
3	19 มิ.ย. 2568	- นายอำเภอแก่งคอยและคณะมาตรวจลงระเบิด เพื่อขออนุญาตการใช้วัดระเบิด - สนับสนุนงบประมาณในการปรับปรุงอาคารที่ว่าการอำเภอแก่งคอย
4	23 มิ.ย. 2568	ร่วมกิจกรรมสบายๆ ยามเย็น โดยสำนักงานอุตสาหกรรมจังหวัดสระบุรีเป็นเจ้าภาพ ณ ร้านคัมพูรี
5	24 มิ.ย. 2568	- สนับสนุนการจัดกิจกรรมสบายๆ ยามเย็นให้กับอุตสาหกรรมจังหวัดสระบุรี - สนับสนุนน้ำดื่มให้กับเกษตรอำเภอแก่งคอย เพื่อออกบูธงานสระบุรีเกษตรแฟร์ ณ ศูนย์ส่งเสริมอาชีพไม้ชุดล้อมตำบลระฆัง
6	26 มิ.ย. 2568	ร่วมประชุมคณะกรรมการจราจร เพื่อเป็นศูนย์กลางการขนถ่ายสินค้า ณ ศูนย์ราชการจังหวัดสระบุรี

วาระที่ 3 ด้านสาธารณประโยชน์

- 3.1 วันที่ 9 มิ.ย. 2568 สนับสนุนหินคลุกให้กับโรงเรียนบ้านม่วง ปรับพื้นที่สนามเด็กเล่น จำนวน 2 คันรถ
- 3.2 วันที่ 18 มิ.ย. 2568 สนับสนุนหินคลุกให้กับโรงเรียนวัดหาดสองแคว ปรับพื้นที่ภายในโรงเรียน จำนวน 6 คันรถ
- 3.3 วันที่ 20 และ 23 มิ.ย. 2568 สนับสนุนหินคลุกให้กับซอย 2 หมู่ 11 ตำบลท่าคล้อ จำนวน 10 คันรถ
- 3.4 วันที่ 26 และ 27 มิ.ย. 2568 สนับสนุนหินคลุกให้กับซอย 22 หมู่ 6 ตำบลหินซ้อ จำนวน 14 คันรถ

วาระที่ 4 ผลกระทบทางสิ่งแวดล้อม

- ไม่มี

วาระที่ 5 เรื่องอื่นๆ

- 5.1 รูปภาพกิจกรรมได้ที่ \\192.168.2.2\กิจกรรมมวลชนสัมพันธ์ (csr)

ผู้บันทึกการประชุม : คุณปาริชาติ บัวขาว

ประชุมครั้งต่อไป : แจ้งให้ทราบภายหลัง

รายงานการประชุมคณะทำงาน CSR ครั้งที่ 6/2568

บริษัท ภูมิใจไทยซีเมนต์ จำกัด

รายงานการประชุมคณะทำงาน CSR

ครั้งที่ 7/2568

วันที่ 31 กรกฎาคม 2568

รายชื่อผู้เข้าประชุม

1.  หัวหน้าคณะทำงาน
2.  ดูแลงานมวลชนสัมพันธ์
3.  เลขานุการคณะทำงาน

วาระที่ 1 เรื่องแจ้งเพื่อทราบ

- 1.1 ประชุมรับฟังความคิดเห็นโครงการเพิ่มการผลิต 3,500 ตัน วันที่ 23 ก.ค. 2568 ณ ศาลาชัยปาสักศรีสุรวิท
- 1.2 กิจกรรมงานวันกำนันผู้ใหญ่บ้าน 10 ส.ค. 2568 ปีนี้งดการจัดงาน เนื่องจากสถานการณ์ชายแดนไทย

กัมพูชา

วาระที่ 2

2.1 งานมวลชนสัมพันธ์

ลำดับ	วัน/เดือน/ปี	กิจกรรม
1	8 ก.ค. 2568	- ร่วมถวายเทียนพรรษาในประเพณีเข้าพรรษาตำบลหินซ็อน ณ วัดหินซ็อนใต้ - ร่วมถวายเทียนพรรษาในประเพณีเข้าพรรษาตำบลท่าคล้อ ณ วัดท่าศาลา
2	23 ก.ค. 2568	การประชุมรับฟังความคิดเห็นประชาชนโครงการเพิ่มกำลังการผลิตจาก 2,500 ตันป้อนเม็ด เป็น 3,500 ตันป้อนเม็ดต่อวัน
3	27 ก.ค. 2568	ร่วมงานฌาปนกิจคุณนางสงวน วัดหินซ็อนใต้

2.2 งานรัฐสัมพันธ์

ลำดับ	วัน/เดือน/ปี	กิจกรรม
1	4 ก.ค. 2568	ร่วมประชุมคณะกรรมการตรวจสอบและติดตามการทำงานของตำรวจ สภ.หินซ็อน (กต.ตร.หินซ็อน)
2	14 ก.ค. 2568	กิจกรรมจิตอาสาตำบลหินซ็อน ทำความสะอาดและปลูกต้นไม้ภายในวัดหินซ็อน 25 โดยมี นายอำเภอแก่งคอยเป็นประธาน
3	23 ก.ค. 2568	ร่วมกิจกรรมสภากาแฟ หอประชุมประมณฑลสินธุ์ ณ ทลทหารบกที่ 18 หน่วยงานสังกัด กระทรวงพลังงานและกระทรวงการคลัง เข้าภาพ
4	31 ก.ค. 2568	ร่วมประชุมคณะกรรมการส่งเสริมการท่องเที่ยวการล่องเรือชมผาหมีเหนือเสือใต้ ณ ห้องประชุม อบต.ท่าคล้อ โดยนายอำเภอแก่งคอย เป็นประธาน

รายงานการประชุมคณะทำงาน CSR ครั้งที่ 7/2568

บริษัท ภูมิใจไทยซีเมนต์ จำกัด

วาระที่ 3 ด้านสาธารณประโยชน์

- 3.1 วันที่ 2 และ 4 ก.ค. 2568 สนับสนุนหินคลุกในพื้นที่หมู่ 7 บ้านถ้ำเต่า ตำบลท่าคล้อ จำนวน 10 คันรถ
- 3.2 วันที่ 22 และ 24 ก.ค. 2568 สนับสนุนหินคลุกขอย 21 หมู่ 6 ตำบลหินซ็อน จำนวน 4 คันรถ
- 3.3 วันที่ 25 ก.ค. 2568 สนับสนุนหินคลุกขอย 26 หมู่ 9 ตำบลหินซ็อน จำนวน 4 คันรถ

วาระที่ 4 ผลกระทบทางสิ่งแวดล้อม

- ไม่มี

วาระที่ 5 เรื่องอื่น ๆ

- 5.1 ดูภาพกิจกรรมได้ที่ \\192.168.2.2\กิจกรรมมวลชนสัมพันธ์ (csr)

ผู้บันทึกการประชุม : คุณปาริชาติ บัวขาว

ประชุมครั้งต่อไป : แจ้งให้ทราบภายหลัง

รายงานการประชุมคณะทำงาน CSR ครั้งที่ 7/2568

บริษัท ภูมิใจไทยซีเมนต์ จำกัด

รายงานการประชุมคณะกรรมการ CSR

ครั้งที่ 8/2568

วันที่ 28 สิงหาคม 2568

รายชื่อผู้เข้าประชุม

1.  หัวหน้าคณะทำงาน
2.  ดูแลงานมวลชนสัมพันธ์
3.  ดูแลงานมวลชนสัมพันธ์
4.  ดูแลด้านส่งเสริมกิจกรรม

วาระที่ 1 เรื่องแจ้งเพื่อทราบ

- 1.1 กิจกรรมฟุตบอลด้านยาเสพติดของอำเภอแก่งคอย จัดวันที่ 31 ส.ค. 2568 ที่สนามเทศบาลทับกวาง

วาระที่ 2

2.1 งานมวลชนสัมพันธ์

ลำดับ	วัน/เดือน/ปี	กิจกรรม
1	2 ส.ค. 2568	ร่วมแข่งขันฟุตบอลสนามมิตร 4 โรงปูนในแก่งคอย รอบชิงชนะเลิศ ณ สนามสนามมิตรแก่งคอยซีดี ตำบลท่าคล้อ
2	3 ส.ค. 2568	ร่วมงานฌาปนกิจคุณพ่อผู้ใหญ่บ้านหมู่ 4 ตำบลบ้านป่า วัดบ้านป่าใต้
3	4 และ 7 ส.ค. 2568	ร่วมงานป่าเพื่อปลูกต้นไม้เพื่อสร้างชีวิตที่ดีขึ้น วัดลำทองหลวง อำเภอปากช่อง
4	9 ส.ค. 2568	ร่วมงานฌาปนกิจคุณแม่ผู้ใหญ่บ้านหมู่ 4 ตำบลหินซ้อน วัดผั้วพัฒนาราม
5	27 ส.ค. 2568	สนับสนุนงบประมาณการจัดซื้อชุดสำหรับเจ้าหน้าที่ป้องกันและบรรเทาสาธารณภัย อบต.หินซ้อน
6	28 ส.ค. 2568	ร่วมทำบุญทอดผ้าป่าเพื่อการศึกษาให้กับโรงเรียนวัดบ้านธาตุใต้
7	31 ส.ค. 2568	สนับสนุนงบประมาณการจัดงานกิจกรรมกองทุนแม่ของแผ่นดินหมู่ 2 ตำบลหินซ้อน

2.2 งานรัฐสัมพันธ์

ลำดับ	วัน/เดือน/ปี	กิจกรรม
1	4 ส.ค. 2568	ร่วมทำบุญกฐินพระราชทานกระทรวงอุตสาหกรรม ให้กับอุตสาหกรรมจังหวัดสระบุรี
2	7 ส.ค. 2568	- สนับสนุนงบประมาณการจัดสร้างพระราชนิพนธ์รัชกาลที่ 6 ให้กับอำเภอวังม่วง - มอบน้ำดื่มสำหรับกิจกรรมบริจาคโลหิตและงานทะเบียน
3	21 ส.ค. 2568	ประชุมคณะกรรมการขับเคลื่อนระบบขนส่งโลจิสติกส์โดยเป็นศูนย์กลางสถานคู่คอนเทนเนอร์ Container

รายงานการประชุมคณะกรรมการ CSR ครั้งที่ 8/2568

บริษัท ภูมิใจไทยซีเมนต์ จำกัด

ลำดับ	วัน/เดือน/ปี	กิจกรรม
		Yard (CY)
4	26 ส.ค. 2568	ร่วมกิจกรรมสบาย ๆ ยามเย็น โดยหน่วยงานสังกัดกระทรวงสาธารณสุขเจ้าภาพ ณ สหกรณ์ออมทรัพย์ครู มีท่านผู้ว่าราชการจังหวัดเป็นประธาน
5	31 ส.ค. 2568	- ร่วมงานฌาปนกิจ อ.ส.ต้อม อ.ส.อำเภอแก่งคอย วัดท่าศาลา ตำบลท่าคล้อ - ร่วมกิจกรรมกีฬาต้านยาเสพติดตำบลท่าคล้อ ณ สนามกีฬาโรงเรียนวัดหาดสองแคว โดยมีนายก อบต.ท่าคล้อ เป็นประธาน - ร่วมกิจกรรมฟุตบอลด้านยาเสพติดอำเภอแก่งคอย ณ สนามฟุตบอลเทศบาลตำบลทับกวาง โดยได้ส่งนักฟุตบอลเข้าร่วมการแข่งขันร่วมกับโรงเรียนซีเมนต์ในแก่งคอย ในนามทีมรวมโรงปูน และได้รับชนะเลิศอันดับที่ 2 โดยมีท่านผู้ว่าราชการจังหวัดสระบุรี เป็นประธาน

วาระที่ 3 ด้านสาธารณประโยชน์

- 3.1 วันที่ 7 ส.ค. 2568 สนับสนุนหินคลุกให้ขอย 22 หมู่ 6 ตำบลหินซ้อน จำนวน 3 คันรถ

วาระที่ 4 ผลกระทบทางสิ่งแวดล้อม

- ไม่มี

วาระที่ 5 เรื่องอื่น ๆ

- 5.1 ดูภาพกิจกรรมได้ที่ \\192.168.2.2\กิจกรรมมวลชนสัมพันธ์ (csr)

ผู้บันทึกการประชุม : คุณปาริชาติ บัวขาว

ประชุมครั้งต่อไป : แจ้งให้ทราบภายหลัง

รายงานการประชุมคณะกรรมการ CSR ครั้งที่ 8/2568

บริษัท ภูมิใจไทยซีเมนต์ จำกัด

รายงานการประชุมคณะทำงาน CSR

ครั้งที่ 9/2568

วันที่ 2 ตุลาคม 2568

รายชื่อผู้เข้าประชุม

1. น. [REDACTED] หัวหน้าคณะทำงาน
2. น. [REDACTED] ดูแลงานมวลชนสัมพันธ์
3. น. [REDACTED] ดูแลด้านส่งเสริมกิจกรรม
4. น. [REDACTED] เลขานุการคณะทำงาน

วาระที่ 1 เรื่องแจ้งเพื่อทราบ

- 1.1 เดือนตุลาคม 2568 เริ่มกิจกรรมประเพณีทอดกฐินประจำปี 2568 ช่วงวันที่ 12 ต.ค. - 5 พ.ย. 2568

วาระที่ 2

2.1 งานมวลชนสัมพันธ์

ลำดับ	วัน/เดือน/ปี	กิจกรรม
1	2 ก.ย. 2568	ร่วมกิจกรรมพิธีมอบเงินขวัญถุงกองทุนแม่ของแผ่นดิน ณ ที่ทำการผู้ใหญ่บ้านหมู่ 2 ตำบลหินซ้อน โดยมีนายอำเภอแกลงคอยเป็นประธาน
2	14 ก.ย. 2568	ทำบุญผ้าป่าการกุศลเพื่อการศึกษาและร่วมแข่งขันฟุตบอลการกุศล โรงเรียนวัดสองคอนกลาง
3	19 ก.ย. 2568	สนับสนุนการทัศนศึกษาสถานศึกษาให้กับโรงเรียนบ้านหินซ้อน ที่จังหวัดพระนครศรีอยุธยา
4	22 ก.ย. 2568	มอบอุปกรณ์เจาะวัดระดับน้ำตาลในเลือด ให้กับ รพ.สต.หินซ้อน และ อสม.หินซ้อน
5	29 ก.ย. 2568	ร่วมทอดผ้างานภรรยาผู้ช่วยกำนันตำบลท่าคล้อ วัดหนองมะค่า ตำบลบ้านป่า อำเภอแกลง
6	30 ก.ย. 2568	ร่วมงานแสดงมุกตลกเจียกเยียดอายุราชการคุณครูโรงเรียนบ้านวังสามัคคี และข้าราชการของโรงเรียนบ้านหินซ้อน

2.2 งานรัฐสัมพันธ์

ลำดับ	วัน/เดือน/ปี	กิจกรรม
1	1 ก.ย. 2568	ร่วมประชุมรับฟังความคิดเห็นการจัดทำผังเมืองในพื้นที่อำเภอแกลง
2	10 ก.ย. 2568	ร่วมกิจกรรมของ สก.หินซ้อน รับมอบอุปกรณ์ที่ใช้สำหรับหน่วยงานโดยอดีตผู้บังคับการจังหวัดสระบุรี
3	15 ก.ย. 2568	รับรองปลัดอำเภอแกลงฝ่ายปกครอง ย้ายไปรับหน้าที่ใหม่ที่จังหวัดพระนครศรีอยุธยา

รายงานการประชุมคณะทำงาน CSR ครั้งที่ 9/2568

บริษัท ภูมิใจไทยซีเมนต์ จำกัด

ลำดับ	วัน/เดือน/ปี	กิจกรรม
4	23 ก.ย. 2568	- ร่วมมอบบ้านผู้ยากไร้ในพื้นที่อำเภอวังม่วง โดยได้รับการสนับสนุนเงินต้นจากปูนราชสิทธิ์ มีท่านนายกเหล่ากาชาดจังหวัดสระบุรีเป็นประธาน - ร่วมกิจกรรมสบาย ๆ ยามเย็น และเกียกเยียดอายุราชการหัวหน้าส่วนราชการของจังหวัด ณ อาคารประมณฑลาลินธุ์ มณฑลทหารบกที่ 18

วาระที่ 3 ด้านสาธารณประโยชน์

- 3.1 วันที่ 5 ก.ย. 2568 สนับสนุนหินคลุกให้ซอย 23 หมู่ 6 ตำบลหินซ้อน จำนวน 8 คันรถ
- 3.2 วันที่ 8 ก.ย. 2568 สนับสนุนหินคลุกให้กับวัดบ้านผึ่งพัฒนารามหมู่ 8 ตำบลหินซ้อน จำนวน 5 คันรถ
- 3.3 วันที่ 9 ก.ย. 2568 สนับสนุนหินคลุกให้ซอย 22 หมู่ 6 ตำบลหินซ้อน จำนวน 3 คันรถ
- 3.4 วันที่ 9 ก.ย. 2568 สนับสนุนหินคลุกให้กับร้านค้าประตู 3 จำนวน 5 คันรถ
- 3.5 วันที่ 15 ก.ย. 2568 สนับสนุนหินคลุกให้กับชาวบ้านสาย 7 จำนวน 8 คันรถ
- 3.6 วันที่ 18 ก.ย. 2568 สนับสนุนหินคลุกให้กับร้านค้าประตู 1 จำนวน 5 คันรถ
- 3.7 วันที่ 18 ก.ย. 2568 สนับสนุนหินคลุกให้กับบ้านหน้าโรงเรียนบ้านหินซ้อนซอย 25 จำนวน 2 คันรถ
- 3.8 วันที่ 23 ก.ย. 2568 สนับสนุนหินคลุกให้กับกับหมู่ 3 จำนวน 2 คันรถ
- 3.9 วันที่ 23 ก.ย. 2568 สนับสนุนหินคลุกให้กับศูนย์เด็กเล็ก อบต.หินซ้อน จำนวน 3 คันรถ
- 3.10 วันที่ 29 ก.ย. 2568 สนับสนุนหินคลุกให้กับซอยหมู่บ้านในพื้นที่หมู่ 2 จำนวน 5 คันรถ

วาระที่ 4 ผลกระทบทางสิ่งแวดล้อม

- ไม่มี

วาระที่ 5 เรื่องอื่น ๆ

- 5.1 ดูภาพกิจกรรมได้ที่ \192.168.2.2\กิจกรรมมวลชนสัมพันธ์ (csr)

ผู้บันทึกการประชุม : คุณปาริชาติ บัวขาว

ประชุมครั้งต่อไป : แจ้งให้ทราบภายหลัง

รายงานการประชุมคณะทำงาน CSR ครั้งที่ 9/2568

บริษัท ภูมิใจไทยซีเมนต์ จำกัด

รายงานการประชุมคณะทำงาน CSR

ครั้งที่ 10/2568

วันที่ 6 พฤศจิกายน 2568

รายชื่อผู้เข้าประชุม

1.		หัวหน้าคณะทำงาน
2.		ดูแลงานมวลชนสัมพันธ์
3.		ดูแลด้านส่งเสริมกิจกรรม
4.		เลขานุการคณะทำงาน

วาระที่ 1 เรื่องแจ้งเพื่อทราบ

- 1.1 เดือนพฤศจิกายน 2568 เริ่มกิจกรรมประเพณีลอยกระทงตำบลหินซ็อน ปีนี้จัดที่วัดผังพัฒนาราม 2568

วาระที่ 2

2.1 งานมวลชนสัมพันธ์

ลำดับ	วัน/เดือน/ปี	กิจกรรม
1	1 ต.ค. 2568	มอบอุปกรณ์ลำโพงให้กลุ่มพัฒนาสตรีและบาสโลบ ณ ห้องประชุมองค์การบริหารส่วนตำบลหินซ็อน
2	3 ต.ค. 2568	ร่วมทอดผ้างานฌาปนกิจสงเคราะห์ วังจันทร์ คุณเพื่อประชาชนวิสาหกิจชุมชนตำบลหินซ็อน
3	12 ต.ค. 2568	- ร่วมแข่งขันฟุตบอลการกุศลสนามเทศบาลบ้านแก้ง อำเภอเฉลิมพระเกียรติ - ร่วมทอดกฐินวัดหินซ็อนใต้หมู่ 1 , วัดศรีวังม่วงหมู่ 7 ตำบลหินซ็อน และวัดโคกดินแดงหมู่ 7 ตำบลพุดแค
4	18 ต.ค. 2568	ร่วมทอดกฐินวัดนิคมซอย 25 หมู่ 2 และ 5 , วัดถ้ำภูมิตำหวู่ หมู่ 9 ตำบลหินซ็อน
5	19 ต.ค. 2568	ร่วมทอดกฐินวัดผังพัฒนารามหมู่ 8 ตำบลหินซ็อน , วัดหินซ็อนเหนือ ตำบลแสงพัน และวัดหนองโสนโพธิ์ทอง หมู่ 7 ตำบลโคกสูง
6	25 ต.ค. 2568	ร่วมงานประเพณีปล่อยแพไฟประจำปี 2568 วัดหาคสองแคว ตำบลท่าคล้อ
7	26 ต.ค. 2568	ร่วมทอดกฐินวัดเขาหินคาค ตำบลท่าคล้อ , วัดแสงพัน ตำบลแสงพัน , วัดท่าเสา ตำบลม่วงเหล็ก และวัดศรีมังคลาวารามหมู่ 7 ตำบลโคกสูง
8	30 ต.ค. 2568	ร่วมทอดกฐินวัดถ้ำประกายแก้ว ตำบลท่าคล้อ
9	31 ต.ค. 2568	สนับสนุนการจัดงานประเพณีลอยกระทงตำบลท่าคล้อ

2.2 งานรัฐสัมพันธ์

ลำดับ	วัน/เดือน/ปี	กิจกรรม
1	8 ต.ค. 2568	ร่วมทำบุญอุทิศพระราชทานกระทรวงอุตสาหกรรมให้กับอุตสาหกรรมจังหวัดสระบุรี
2	9 ต.ค. 2568	ร่วมงานงานเสวนาปาฐกถาอำเภอแก่งคอย ณ สวนมิ่งมงคล ตำบลทับกวาง
3	10 ต.ค. 2568	- มอบบ้านผู้ยากไร้ในพื้นที่อำเภอเมืองสระบุรี ร่วมกับเหล่ากาชาดจังหวัดสระบุรี - มอบบ้านผู้ยากไร้ในพื้นที่อำเภอพระพุทธบาท ร่วมกับเหล่ากาชาดจังหวัดสระบุรี
4	14 ต.ค. 2568	ร่วมประชุมกิจกรรมการส่งเสริมการพายเรือล่องแม่น้ำป่าสัก ณ ห้องประชุม อบต.ท่าคล้อ โดยนายอำเภอแก่งคอยเป็นประธาน
5	17 ต.ค. 2568	ร่วมทำบุญเลี้ยงพระ สก.หินซ็อน เนื่องในโอกาสวันตำรวจแห่งชาติ
6	24 ต.ค. 2568	มอบบ้านผู้ยากไร้ในพื้นที่อำเภอวิหารแดง ร่วมกับเหล่ากาชาดจังหวัดสระบุรี
7	31 ต.ค. 2568	มอบบ้านผู้ยากไร้ในพื้นที่อำเภอแก่งคอย ร่วมกับเหล่ากาชาดจังหวัดสระบุรี

วาระที่ 3 ด้านสาธารณสุขประโยชน์

- 3.1 วันที่ 1 ต.ค. 2568 สนับสนุนหินคลุกให้พื้นที่หมู่ 2 ตำบลหินซ็อน จำนวน 5 คันรถ
- 3.2 วันที่ 5 ต.ค. 2568 สนับสนุนหินคลุกให้ศูนย์เด็กเล็ก อบต.หินซ็อน จำนวน 6 คันรถ
- 3.3 วันที่ 15 ต.ค. 2568 สนับสนุนหินคลุกให้วัดหินซ็อนใต้ จำนวน 5 คันรถ
- 3.4 วันที่ 17 ต.ค. 2568 สนับสนุนหินคลุกให้วัดท่าเตื่อ จำนวน 8 คันรถ
- 3.5 วันที่ 21 ต.ค. 2568 สนับสนุนหินคลุกให้วัดเขาหินคาค จำนวน 5 คันรถ
- 3.6 วันที่ 21 ต.ค. 2568 สนับสนุนหินคลุกสำนักปฏิบัติธรรมปริสุทโธ จำนวน 7 คันรถ
- 3.7 วันที่ 22 ต.ค. 2568 สนับสนุนหินคลุกให้พื้นที่หมู่ 9 ตำบลหินซ็อน จำนวน 7 คันรถ
- 3.8 วันที่ 23 ต.ค. 2568 สนับสนุนหินคลุกให้กับไร่ทานตะวันวันค้าประดู 1 จำนวน 9 คันรถ

วาระที่ 4 ผลกระทบทางสิ่งแวดล้อม

- ไม่มี

วาระที่ 5 เรื่องอื่น ๆ

- 5.1 ดูภาพกิจกรรมได้ที่ \192.168.2.2\กิจกรรมมวลชนสัมพันธ์ (csr)

ผู้บันทึกการประชุม : คุณปาริชาติ บัวขาว

ประชุมครั้งต่อไป : แจ้งให้ทราบภายหลัง

รายงานการประชุมคณะทำงาน CSR

ครั้งที่ 11/2568

วันที่ 26 พฤศจิกายน 2568

รายชื่อผู้เข้าประชุม

- | | | |
|------|---|-------------------------|
| 1. น |  | หัวหน้าคณะทำงาน |
| 2. น | | ดูแลงานมวลชนสัมพันธ์ |
| 3. น | | ดูแลด้านส่งเสริมกิจกรรม |
| 4. น | | เลขานุการคณะทำงาน |

วาระที่ 1 เรื่องแจ้งเพื่อทราบ

- 1.1 เดือนธันวาคม 2568 มีกิจกรรมวันธารน้ำใจสู่กาชาด ณ จวนผู้ว่าราชการจังหวัดสระบุรี ในวันที่ 2 ธันวาคม 2568

วาระที่ 2

2.1 งานมวลชนสัมพันธ์

ลำดับ	วัน/เดือน/ปี	กิจกรรม
1	2 พ.ย. 2568	ร่วมทอดกฐินวัดสาย 5 หมู่ 4 ตำบลหินซ้อน และวัดบ่อโศรก ตำบลสองคอน
2	3 พ.ย. 2568	สนับสนุนการจัดงานลอยกระทงตำบลท่าค้อ
3	4 พ.ย. 2568	สนับสนุนการจัดงานลอยกระทงตำบลหินซ้อน รวมทั้งสนับสนุนของรางวัลสอยดาววัดฝั่งพัฒนาราม และวัดหินซ้อนใต้
4	5 พ.ย. 2568	ร่วมทอดกฐินวัดท่าเตื่อ หมู่ 3 ตำบลหินซ้อน
5	5 พ.ย. 2568	ร่วมงานประเพณีลอยกระทงตำบลหินซ้อน วัดฝั่งพัฒนารามและวัดหินซ้อนใต้
6	19 พ.ย. 2568	สนับสนุนงบประมาณการจัดแข่งขันกีฬานักเรียนกลุ่มวังสีกา
7	24 พ.ย. 2568	ประชุมกองทุนเมืองดินซีเมนต์ประจำปี 2568
8	27 พ.ย. 2568	เยี่ยมเยียนชาวบ้านรอบโรงงาน

2.2 งานรัฐสัมพันธ์

ลำดับ	วัน/เดือน/ปี	กิจกรรม
1	10 พ.ย. 2568	สนับสนุนน้ำดื่มให้กับอำเภอแก่งคอย ใช้ในกิจกรรมรับบริจาคโลหิตของเหล่ากาชาดจังหวัดสระบุรี
2	19 พ.ย. 2568	ร่วมมอบบ้านผู้ยากไร้กับเหล่ากาชาดจังหวัดสระบุรี ในพื้นที่อำเภอเฉลิมพระเกียรติ
3	21 พ.ย. 2568	ร่วมมอบบ้านผู้ยากไร้กับเหล่ากาชาดจังหวัดสระบุรี ในพื้นที่อำเภอเสาไห้
4	28 พ.ย. 2568	ร่วมมอบบ้านผู้ยากไร้กับเหล่ากาชาดจังหวัดสระบุรี ในพื้นที่อำเภอมวกเหล็ก

รายงานการประชุมคณะทำงาน CSR ครั้งที่ 11/2568

บริษัท ภูมิใจไทยซีเมนต์ จำกัด

ลำดับ	วัน/เดือน/ปี	กิจกรรม
5	28 พ.ย. 2568	ร่วมงานสานสัมพันธ์ชมรมวัฒนธรรมอำเภอแก่งคอยประจำปี 2568

วาระที่ 3 ด้านสาธารณประโยชน์

- 3.1 วันที่ 3 พ.ย. 2568 ลอกคลองระบายน้ำหน้าโรงงาน
3.2 วันที่ 4 พ.ย. 2568 สนับสนุนหินคลุกให้วัดฝั่งพัฒนาราม พื้นที่จัดงานลอยกระทงประจำปี 2568

จำนวน 4 คันรถ

- 3.3 วันที่ 14 พ.ย. 2568 สนับสนุนหินคลุกให้กับศูนย์เด็กเล็ก อบต.หินซ้อน จำนวน 7 คันรถ
3.4 วันที่ 17 พ.ย. 2568 สนับสนุนหินคลุกให้กับชาวบ้านในพื้นที่หมู่ 9 จำนวน 8 คันรถ
3.5 วันที่ 26 พ.ย. 2568 สนับสนุนหินคลุกให้กับชาวบ้านบริเวณสาย 7 จำนวน 3 คันรถ

วาระที่ 4 ผลกระทบทางสิ่งแวดล้อม

- ไม่มี

วาระที่ 5 เรื่องอื่น ๆ

- 5.1 คูภาพกิจกรรมได้ที่ \192.168.2.2กิจกรรมมวลชนสัมพันธ์ (csr)

ผู้บันทึกการประชุม : คุณปาริชาติ บัวขาว

ประชุมครั้งต่อไป : แจ้งให้ทราบภายหลัง

รายงานการประชุมคณะทำงาน CSR ครั้งที่ 11/2568

บริษัท ภูมิใจไทยซีเมนต์ จำกัด

รายงานการประชุมคณะทำงาน CSR

ครั้งที่ 12/2568

วันที่ 24 ธันวาคม 2568

รายชื่อผู้เข้าประชุม

1.  หัวหน้าคณะทำงาน
2.  ดูแลงานมวลชนสัมพันธ์
3.  ดูแลด้านส่งเสริมกิจกรรม
4.  เลขานุการคณะทำงาน

วาระที่ 1 เรื่องแจ้งเพื่อทราบ

1.1 เดือนมกราคม 2569 มีกิจกรรมวันเด็ก ไปทำกิจกรรมที่โรงเรียนบ้านผึ่งสามัคคี

วาระที่ 2

2.1 งานมวลชนสัมพันธ์

ลำดับ	วัน/เดือน/ปี	กิจกรรม
1	12 ธ.ค. 2568	สนับสนุนงบประมาณเพื่อแข่งขันฟุตบอลลีคของทีมฟุตบอลตำบลหินซ้อน
2	13 ธ.ค. 2568	ร่วมงานอุปสมบทพระภิกษุผู้ใหญ่บ้านหมู่ 2 ตำบลหินซ้อน และทำบุญฉลองอัฐิคุณแม่ผู้ใหญ่ ณ วัดหินซ้อนใต้
3	14 ธ.ค. 2568	ต้อนรับนักศึกษาพยาบาล วิทยาลัยพยาบาลบรมราชชนนีนครพนมมาฝึกงานที่ รพ.สต.หินซ้อน
4	19 ธ.ค. 2568	รับรองปีใหม่กำนัน ผู้ใหญ่บ้าน ตำบลหินซ้อน และฝ่ายปกครองตำบลหินซ้อน ณ ร้านอาหารครัวกุ้งหลวง
5	21 ธ.ค. 2568	ร่วมแข่งขันฟุตบอลการกุศลเพื่อของขวัญวันเด็กโรงเรียนวัดแก่งคอยและชุมชนสันติสุข ที่สนาม อบต.บ้านป่า
6	21 ธ.ค. 2568	ร่วมแข่งขันฟุตบอลการกุศล สนับสนุนสมทบทุนเพื่อการศึกษาโรงเรียนวัดท่าคล้อ
7	24 ธ.ค. 2568	ร่วมทอดผ้าบังนาคเพื่อช่วยเหลือผู้สูงอายุบ้านหมู่ 9 วัดหินซ้อนใต้
8	22 - 27 ธ.ค. 2568	มอบของขวัญปีใหม่ให้ผู้สูงอายุชุมชน
9	30 ธ.ค. 2568	มอบน้ำดื่มจุฬาริการประชารชนเนื่องในเทศกาลปีใหม่ของตำบลหินซ้อน, ตำบลแสงทอง, ตำบลท่าคล้อ และตำบลท่าชุม
10	30 ธ.ค. 2568	เยี่ยมเยียนชาวบ้านรอบโรงงาน

2.2 งานรัฐสัมพันธ์

ลำดับ	วัน/เดือน/ปี	กิจกรรม
1	1 ธ.ค. 2568	สนับสนุนวันรณรงค์สุขภาพชาติ โดยมอบผ่านนายอำเภอแก่งคอย
2	3 ธ.ค. 2568	ร่วมงานวันรณรงค์สุขภาพชาติ มอบป้ายสนับสนุนให้กับนายกเหล่ากาชาดจังหวัดสระบุรี
3	23 ธ.ค. 2568	ร่วมกิจกรรมค้นหาศักยภาพและความต้องการกลุ่มเป้าหมาย โดยนิคมสร้างตนเองพระพุทธบาท จัดที่ อบต.หินซ้อน
4	24 ธ.ค. 2568	ร่วมงานวันกิจกรรมคนพิการสากลจังหวัดสระบุรี มีการออกบูธแจกมะม่วงน้ำปลาลาวาน และเสื้อผ้ามือสอง โดยมีท่านผู้ว่าราชการจังหวัดเป็นประธาน
5	24 ธ.ค. 2568	มอบบ้านผู้ยากไร้อำเภอหนองแขง ร่วมกับเหล่ากาชาดจังหวัดสระบุรี
6	27 ธ.ค. 2568	ร่วมเปิดและร่วมพวยเรือ กิจกรรมส่งเสริมการท่องเที่ยวพวยเรือค้ายัคและแคนู ล่องแม่น้ำป่าสักชมทิวทัศน์สองฝั่งแม่น้ำ รวมทั้งชมภาพมีเนื้อเสือได้ ในพื้นที่ตำบลหินซ้อนและตำบลท่าคล้อ
7	22 - 27 ธ.ค. 2568	มอบของขวัญปีใหม่หน่วยงานราชการต่างๆ

วาระที่ 3 ด้านสาธารณประโยชน์

3.1 วันที่ 2 ธ.ค. 2568 สนับสนุนหินคลุกให้กับทุ่งทานตะวัน ต.แดง บ้านคำประตุ 1 จำนวน 7 คันรถ

3.2 วันที่ 9 ธ.ค. 2568 สนับสนุนหินคลุกให้กับวัดหินซ้อนใต้ จำนวน 5 คันรถ

3.3 วันที่ 11 ธ.ค. 2568 สนับสนุนหินคลุกให้กับสำนักแม่ชี จำนวน 3 คันรถ

3.4 วันที่ 22 ธ.ค. 2568 สนับสนุนหินคลุกให้กับ อบต.หินซ้อน จำนวน 1 คันรถ

วาระที่ 4 ผลกระทบทางสิ่งแวดล้อม

- ไม่มี

วาระที่ 5 เรื่องอื่นๆ

5.1 ดูภาพกิจกรรมได้ที่ \192.168.2.2\กิจกรรมมวลชนสัมพันธ์ (csr)

ผู้บันทึกการประชุม : อุดมปราณี บัวขาว

ประชุมครั้งต่อไป : แจ้งให้ทราบภายหลัง

รายงานฟื้นฟูพื้นที่ที่ผ่านการทำเหมืองแล้ว

รายงานแผนและผลการดำเนินงาน
ด้านการฟื้นฟูพื้นที่ที่ทำเหมือง

โครงการเหมืองแร่หินอุตสาหกรรมชนิดหินปูน
เพื่ออุตสาหกรรมปูนซีเมนต์
ประทานบัตรที่ 27983/16312, 27984/16313,
27985/16314, 27986/16315 และ 27987/16316



บริษัท ภูมิใจไทยซีเมนต์ จำกัด
หมู่ที่ 9 ตำบลหินซ้อน อำเภอแก่งคอย จังหวัดสระบุรี
มกราคม 2569

สารบัญ	หน้า
สารบัญ	3
สารบัญรูป	3
1. ข้อมูลประทานบัตร	4
2. ข้อมูลการทำเหมืองปัจจุบัน	4
3. รูปแบบการใช้ประโยชน์ที่ดินภายหลังสิ้นสุดการทำเหมือง	5
4. ผลการดำเนินการในช่วงที่ผ่านมา	5
5. แผนการดำเนินงานในช่วง 1 ปีข้างหน้า	9
เอกสารแนบ	
เอกสารแนบที่ 1 แสดงตำแหน่งที่ตั้ง และขนาดพื้นที่โครงการ	12
เอกสารแนบที่ 2 แผนผังแสดงพื้นที่ดำเนินการปรับปรุงและฟื้นฟูสภาพการทำเหมืองและภาพถ่ายดำเนินงาน ในช่วงที่ผ่านมา	16
เอกสารแนบที่ 3 แผนผังแสดงพื้นที่ดำเนินการปรับปรุงและฟื้นฟูสภาพการทำเหมืองในช่วง 1 ปีข้างหน้า	23

สารบัญรูป	หน้า
รูปที่ 1 หน้าเหมืองปัจจุบันของโครงการ	7
รูปที่ 2 หน้าเหมืองปัจจุบันของโครงการ	8
รูปสภาพการฟื้นฟูในช่วงที่ผ่านมา	19

แบบรายงานแผนและผลการดำเนินงานด้านการฟื้นฟูสภาพพื้นที่ทำเหมือง
เสนอต่อสำนักงานอุตสาหกรรมพื้นฐานและการเหมืองแร่ เขต 6 นครราชสีมา
การรายงานครั้งที่ 7 เดือน มกราคม พ.ศ. 2569

- ข้อมูลประทานบัตร
ชื่อผู้ถือประทานบัตร บริษัท ภูมิไทยซีเมนต์ จำกัด
หมายเลขประทานบัตร 27983/16312, 27984/16313, 27985/16314, 27986/16315 และ 27987/16316
ที่ตั้ง ตำบลหินซ้อน อำเภอแกลง จังหวัดสระบุรี
ชนิดแร่ หินอุตสาหกรรมชนิดหินปูนเพื่ออุตสาหกรรมปูนซีเมนต์
วิธีการทำเหมือง เหมืองหาบ
อายุประทานบัตร 27 ปี เริ่มตั้งแต่ 22 กุมภาพันธ์ 2562 วันสิ้นอายุ 21 กุมภาพันธ์ 2589
เนื้อที่ประทานบัตร 1,499-0-82 ไร่ โดยกรรมสิทธิ์ที่ดินมีดังนี้
() มีกรรมสิทธิ์ (ระบุประเภท เช่น โฉนด นส.3ก. นส.3 ฯลฯ)
(x) ที่รัฐ (ระบุประเภท เช่น ป่าสงวนฯ, สปก.) ที่ดินนิคมสร้างตนเองพระพุทธบาท
สระบุรี
() อื่น ๆ (ระบุ)
2. ข้อมูลการทำเหมืองปัจจุบัน
สภาพปัจจุบัน (x) เปิดการทำเหมือง () หยุดการทำเหมือง
พื้นที่ที่ใช้ในการทำเหมืองและประกอบกิจกรรมเกี่ยวเนื่องทั้งหมดในปัจจุบัน 230 ไร่
จำนวนหน้าเหมือง/บ่อเหมืองปัจจุบัน 1 แห่ง
ขนาด (ระบุขนาดแต่ละแห่งตามลำดับ) 230 ไร่
พื้นที่เก็บกองเปลือกดินและเศษหิน - แห่ง
ขนาด (ระบุขนาดแต่ละแห่งตามลำดับ) - ไร่
พื้นที่โรงแต่งแร่/สำนักงาน/บ้านพัก ฯลฯ รวม - ไร่
จำนวนขุนเหมืองที่ไม่ใช้ทำเหมืองแล้ว - แห่ง ขนาด - ไร่ ถัง - เมต
พื้นที่ผ่านการทำเหมืองแล้ว 230 ไร่ พื้นที่ทำการฟื้นฟูแล้ว 3-0-0 ไร่

3. รูปแบบการใช้ประโยชน์ที่ดินภายหลังสิ้นสุดการทำเหมือง (พร้อมแนบแผนผังการฟื้นฟูพื้นที่ในภาพรวม ซึ่งสอดคล้องกับแผนผังการทำเหมือง โดยเฉพาะครั้งแรกของการรายงาน และทุกครั้งที่มีการเปลี่ยนแปลงรูปแบบการใช้พื้นที่สุดท้าย)

- () พัฒนาเป็นแหล่งน้ำสาธารณะ (×) พัฒนาเป็นทุ่งหญ้าสาธารณะ/ทุ่งหญ้าเลี้ยงสัตว์
() พัฒนาเป็นพื้นที่เกษตรกรรม (×) ปลูกสร้างสวนป่า
() อื่น ๆ (ระบุ).....

4. ผลการดำเนินงานในช่วง 3 ปีที่ผ่านมา (พร้อมแนบแผนผังแสดงพื้นที่ดำเนินการปรับปรุงและฟื้นฟูสภาพการทำเหมืองและภาพถ่ายดำเนินงาน)

- () การปรับสภาพและฟื้นฟูพื้นที่บริเวณหน้าเหมือง
จำนวน.....แห่ง เนื้อที่.....ไร่
วิธีการดำเนินการ.....

เนื่องจากปัจจุบันทางโครงการได้ดำเนินการทำเหมืองอยู่และมีการพัฒนาหน้าเหมืองอย่างต่อเนื่อง โดยมี การเปิดหน้าเหมืองแบบขั้นบันได รักษาความลาดเอียงรวม (Overall pit slope) ไม่เกิน 45 องศา เพื่อปรับให้หน้าเหมือง อยู่ในสภาพที่ปลอดภัย แต่อย่างไรก็ตามพื้นที่ดังกล่าวยังไม่สิ้นสุดการทำเหมือง ทางโครงการจึงได้ดำเนินการฟื้นฟูในพื้นที่ที่เกี่ยวข้องเนื่องกับการทำเหมือง เช่น บริเวณคันดินตามแนวถนนขึ้นเหมือง โดยปี 2567 ได้ดำเนินการปลูกต้นไม้ สะดวกบริเวณแนวคันดินและพื้นที่สิ้นสุดการทำเหมืองจำนวน 100 ต้น

- () การปรับสภาพและฟื้นฟูกองเก็บเปลือกหินและเศษหิน
จำนวน.....แห่ง เนื้อที่.....ไร่
วิธีการดำเนินการ.....ไม่มีกองเก็บเปลือกหินและเศษหิน.....
() การปรับสภาพและฟื้นฟูเหมืองที่ไม่ใช้ในการทำเหมืองแล้ว
จำนวน.....แห่ง ขนาด (ก x ย x ล).....เมตร
วิธีการดำเนินการ.....
(x) การปรับสภาพและฟื้นฟูระบบป้องกันการชะล้างตะกอนดินจากบริเวณหน้าเหมืองที่เก็บกองเปลือกหิน/ เศษหิน และบริเวณอื่น ๆ อาทิเช่น คันทำนบดินและคูระบายน้ำและบ่อคัดตะกอนเป็นต้น
จำนวน.....2.....แห่ง ขนาด (ก x ย x ล).....25x40x3.....เมตร
วิธีการดำเนินการ สร้างทำนบคันดิน, บ่อคัดตะกอนพื้นที่หน้าตัดรูปสี่เหลี่ยมคางหมู ขนาดความกว้างที่ฐาน 3.0 เมตร สูง 0.5 เมตร ขอบคันด้านบนกว้าง 2.0 เมตร เพื่อป้องกันการไหลบ่าของน้ำฝน

(×) การปลูกต้นไม้ระหว่างพื้นที่ว่างทั่วไปในเขตพื้นที่ประทานบัตร รวมเนื้อที่ ..0-1-00..ไร่ รวม..50...ต้น
วิธีการดำเนินการ ได้ดำเนินการปลูกต้นไม้ตามบริเวณแนวคันดินตามแนวถนนขึ้นเหมือง...

() การปรับสภาพและฟื้นฟูพื้นที่บริเวณ โรงแต่งแร่/โรงโม่หิน เนื้อที่.....-.....ไร่
วิธีการดำเนินการ.....-.....

() การปรับสภาพและฟื้นฟูพื้นที่บริเวณสำนักงาน/บ้านพัก เนื้อที่.....-.....ไร่
วิธีการดำเนินการ.....-.....

สรุป

รวมพื้นที่ที่ได้รับการฟื้นฟูสภาพพื้นที่แล้ว.....3-0-0.....ไร่
รวมจำนวนต้นไม้ที่ปลูก.....770.....ต้น
งบประมาณดำเนินงานทั้งหมดโดยประมาณ.....69,334.....บาท

รายงานแผนและผลการดำเนินงานด้านการฟื้นฟูพื้นที่ทำเหมือง
โครงการเหมืองแร่หินอุตสาหกรรมชนิดเพื่ออุตสาหกรรมปูนซีเมนต์ ประเภทบิตูที่ 27983/16312, 27984/16313, 27985/16314, 27986/16315 และ 27987/16316



รูปที่ 1 : หน้าเหมืองปัจจุบันของโครงการ



รูปที่ 2 : หน้าเหมืองปัจจุบันของโครงการ

5. แผนการดำเนินงานในช่วง 1 ปีข้างหน้า

5.1. แผนการดำเนินงานที่จะจัดทำในช่วง 1 ปีข้างหน้า (พร้อมแนบแผนผังแสดงตำแหน่งที่จะดำเนินการใน 1 ปีข้างหน้า)

- () การปรับสภาพและฟื้นฟูพื้นที่บริเวณหน้าเหมือง

จำนวน.....แห่ง เนื้อที่.....ไร่

วิธีการดำเนินการ (ให้อธิบายลักษณะของหน้าเหมือง ความปลอดภัย)

จะดำเนินการเปิดหน้าเหมืองแบบขั้นบันได (Benching Method) ให้ความกว้าง, ความสูงของบันได

สำหรับปลูกพืชคลุมดินในอนาคต เช่น ไม้ยืนต้นต่างๆ เช่น มะค่า, อโศก, สะเดา, สัก

- () การปรับสภาพและฟื้นฟูกองเก็บเปลือกดินและเศษหิน

จำนวน.....แห่ง เนื้อที่.....ไร่

วิธีการดำเนินการ เนื่องจากแหล่งแร่ มีเปลือกดินผสมอยู่ จึงสามารถนำไปใช้ประโยชน์เป็นส่วนผสมในการผลิตปูนซีเมนต์ได้

- () การปรับสภาพและฟื้นฟูชุมชนเมืองที่ไม่ใช้ในการทำเหมืองแล้ว

จำนวน.....แห่ง ขนาด (ก x ย x ล).....เมตร

วิธีการดำเนินการ.....

- () การปรับสภาพและฟื้นฟูระบบป้องกันการชะล้างตะกอนดินจากบริเวณหน้าเหมืองที่เก็บกองเปลือกดิน/เศษหิน และบริเวณอื่น ๆ อาทิเช่น คันกั้นดินและอุระบายน้ำและปอดักตะกอนเป็นต้น

จำนวน.....แห่ง ขนาด (ก x ย x ล).....เมตร

วิธีการดำเนินการยังไม่มีการปลูกฝังจิตสำนึกการทำเหมือง.....

- (x) การปลูกต้นไม้ระหว่างพื้นที่ว่างทั่วไปในเขตพื้นที่ประทานบัตร รวมเนื้อที่ 3 ไร่ รวม 100 ต้น

วิธีการดำเนินการ โครงการจะทำการปลูกต้นไม้บริเวณแนวคันดินตามแนวถนนขึ้นหน้าเหมือง และบำรุงรักษาต้นไม้ รวมถึงจัดตั้งถังให้สวยงาม และจะทำการปลูกต้นไม้เพิ่มเติมเพื่อเพิ่มพื้นที่สีเขียวให้กับโครงการและใช้เป็นแนวกรองฝุ่นละอองจากการดำเนินการโครงการ..

- () การปรับสภาพและฟื้นฟูพื้นที่บริเวณ โรงแต่งแร่/โรงโม่หิน เนื้อที่ ไร่

วิธีการดำเนินการ.....

- () การปรับสภาพและฟื้นฟูพื้นที่บริเวณสำนักงาน/บ้านพัก เนื้อที่ ไร่

วิธีการดำเนินการ.....

5.2 การจัดเตรียมงบประมาณ

งบประมาณสำหรับดำเนินงานตามแผนงาน.....20,000.....บาท

งบประมาณสำหรับการบำรุงพื้นที่ที่ฟื้นฟูแล้ว.....69,334.....บาท

รวมเป็นงบประมาณทั้งสิ้น.....89,334.....บาท

ปัญหาและอุปสรรคที่ต้องการความช่วยเหลือ/สนับสนุนจากกรมอุตสาหกรรมพื้นฐานและการเหมืองแร่ และส่วนราชการอื่น ๆ.....พบปัญหาไฟฟ้าช่วงฤดูแล้ง ทำให้ไฟฟ้าถูกควบคุมพื้นที่ที่ประทานบัตร ในบริเวณที่ได้ปลูกต้นไม้ฟื้นฟูพื้นที่ในช่วงฤดูแล้ง.....

(ลงชื่อ).....

(นายวิระ ภูริรักษ์)

ผู้รับมอบอำนาจ

ถว. 14 ธ.ค. 2560

วันที่.....

รับรองข้อมูลถูกต้องและเห็นชอบกับแผนการดำเนินการ

(ลงชื่อ).....

(นายสมัชชา พิมพ์พันธ์)

วิศวกรควบคุม

วุฒิวิศวกรเลขทะเบียน วม. 19

วันที่.....

เอกสารแนบ

เอกสารแนบ 1 แสดงตำแหน่งที่ตั้ง และขนาดพื้นที่โครงการ

โครงการเหมืองแร่หินอุตสาหกรรมชนิดเพื่ออุตสาหกรรมปูนซีเมนต์ ประทานบัตรที่ 27983/16312, 27984/16313, 27985/16314, 27986/16315 และ 27987/16316

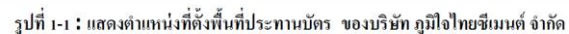

มกราคม 2569

13



มกราคม 2569

14

รายงานแผนและผลการดำเนินงานด้านการฟื้นฟูพื้นที่ทำเหมือง

โครงการเหมืองแร่หินอุตสาหกรรมชนิดเพื่ออุตสาหกรรมปูนซีเมนต์ ประเภทบดที่ 27983/16312, 27984/16313, 27985/16314, 27986/16315 และ 27987/16316

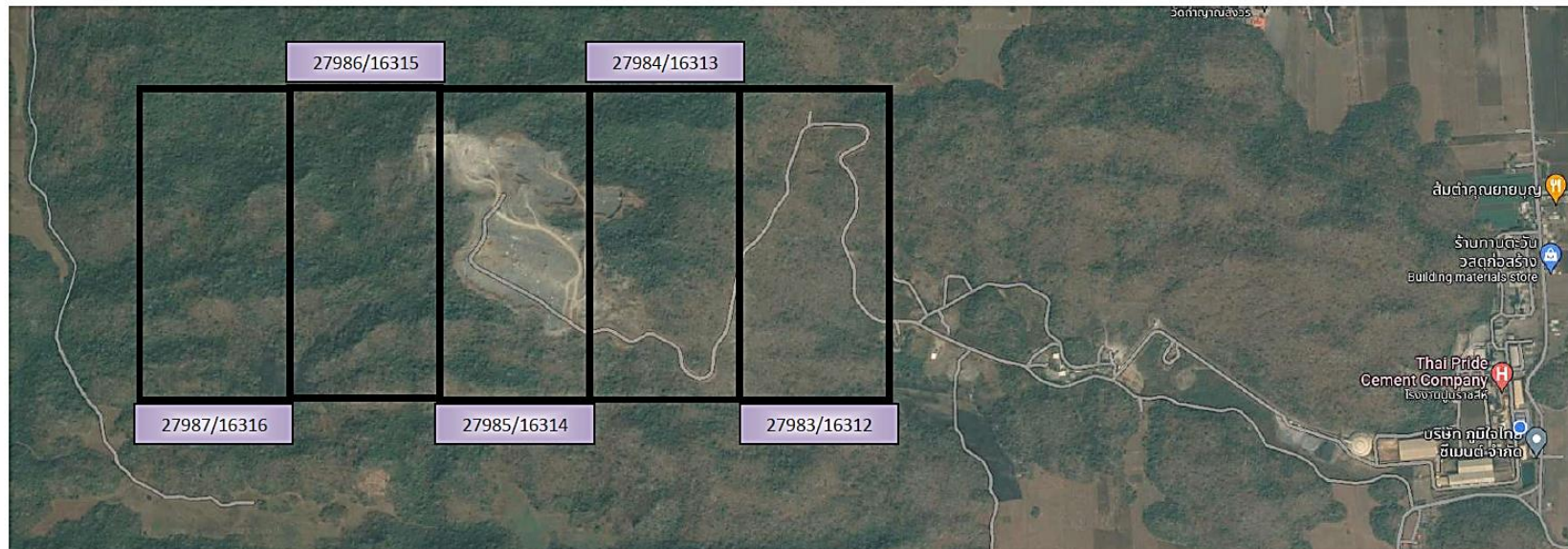

คำอธิบายสัญลักษณ์



พื้นที่ประเภทบดที่ 27983/16312,
27984/16314, 27985/16314, 27986/16315 และ
27987/16316

รูปที่ 1-3 : ภาพถ่ายทางอากาศแสดงตำแหน่งที่ตั้งพื้นที่ประเภทบดที่ 27983/16312, 27984/16314, 27985/16314, 27986/16315 และ 27987/16316 ของ

บริษัท ภูมิใจไทยซีเมนต์ จำกัด

บริษัท ภูมิใจไทยซีเมนต์ จำกัด

มกราคม 2569

15

รายงานแผนและผลการดำเนินงานด้านการฟื้นฟูพื้นที่ที่ท่าเหมือง
โครงการเมืองแม่หินอุตสาหกรรมชนิดเพื่ออุตสาหกรรมปูนซีเมนต์ ประทานบัตรที่ 27983/16312, 27984/16313, 27985/16314, 27986/16315 และ 27987/16316

เอกสารแนบ 2
แผนผังแสดงพื้นที่ดำเนินการปรับปรุงและฟื้นฟูสภาพการทำเหมือง
และภาพถ่ายดำเนินงานในช่วงที่ผ่านมา

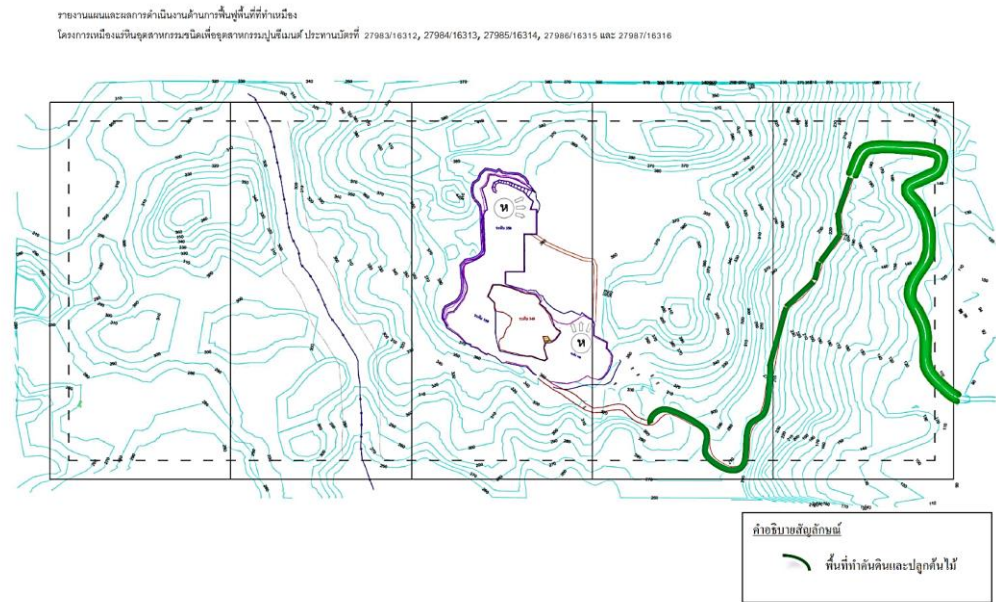

รูปที่ 2-1 : แผนผังแสดงพื้นที่ดำเนินการปรับปรุงและฟื้นฟูสภาพการทำเหมืองในช่วงที่ผ่านมา
ของ บริษัท ภูมิใจไทยซีเมนต์ จำกัด

บริษัท ภูมิใจไทยซีเมนต์ จำกัด

มกราคม 2569

17

บริษัท ภูมิใจไทยซีเมนต์ จำกัด

มกราคม 2569

16

รายงานแผนและผลการดำเนินงานด้านการฟื้นฟูพื้นที่ทำเหมือง
โครงการเหมืองแร่หินอุตสาหกรรมชนิดเพื่ออุตสาหกรรมปูนซีเมนต์ ประสานมิตร 27983/16312, 27984/16313, 27985/16314, 27986/16315 และ 27987/16316



รูปสภาพการฟื้นฟูในช่วงที่ผ่านมา

18



รูปสภาพการฟื้นฟูในช่วงที่ผ่านมา

19

รายงานแผนและผลการดำเนินงานด้านการฟื้นฟูพื้นที่ทำเหมือง

โครงการเหมืองแร่หินอุตสาหกรรมชนิดเพื่ออุตสาหกรรมปูนซีเมนต์ ประเภทบิตู 27983/16312, 27984/16313, 27985/16314, 27986/16315 และ 27987/16316



รูปสภาพการฟื้นฟูในช่วงที่ผ่านมา

เอกสารแนบ 3

แผนผังแสดงพื้นที่ดำเนินการปรับปรุงและฟื้นฟูสภาพการทำเหมือง
ในช่วง 1 ปีข้างหน้า

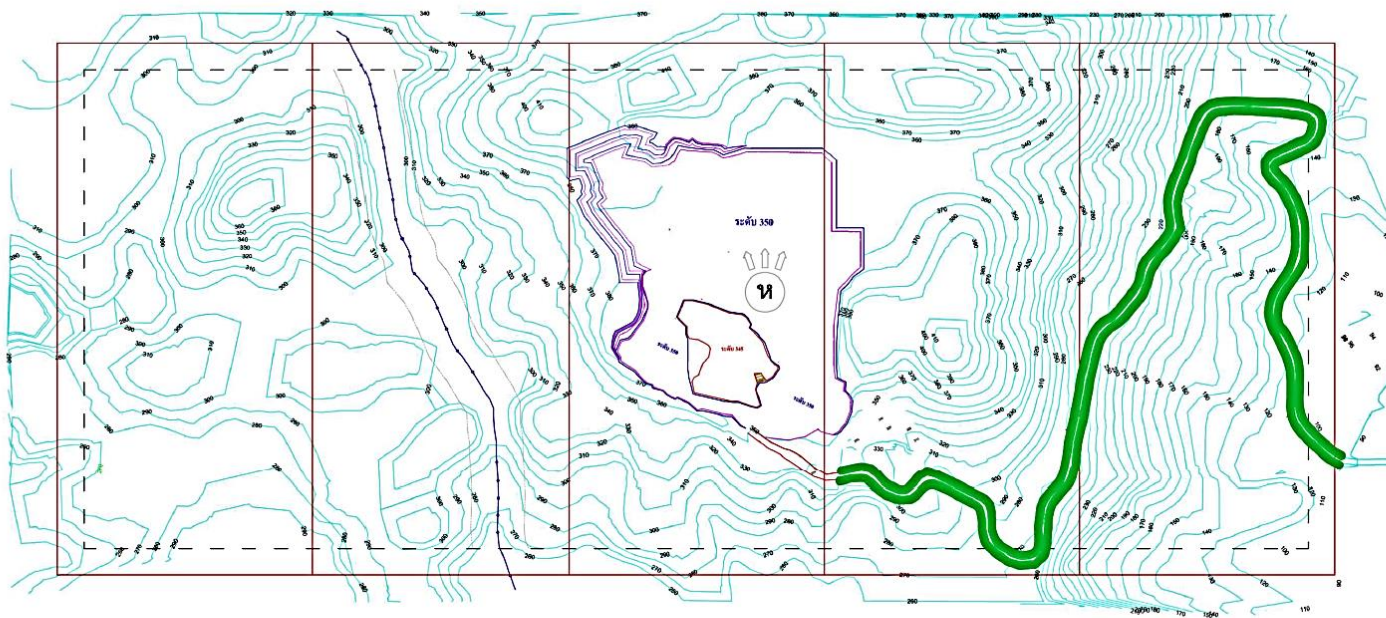

การดำเนินการ ในช่วง 1 ปีข้างหน้า จะปลูกต้นไม้เพิ่มเติม เช่น สน อโศก กระโดน สะเดาหรือคูณ เป็นต้น รวมทั้งปลูกพืชคลุมดิน บริเวณตามแนวถนนโคที่ในพื้นที่ว่าง หรือขอบบ่อเหมืองที่ไม่ใช้ประโยชน์ในการทำเหมืองและปลูกต้นไม้ทดแทนต้นไม้ที่ตายลง

คำอธิบายสัญลักษณ์

ไม่ขึ้นดิน โคเร็ว และพืชคลุมดิน

รูปที่ 3-1 : แผนผังแสดงพื้นที่ดำเนินการปรับปรุงและฟื้นฟูสภาพเหมืองในช่วง 1 ปีข้างหน้า ของบริษัท ภูมิใจไทยซีเมนต์ จำกัด

ใบตรวจเช็คเครื่องจักรที่ก่อให้เกิดเสียง



แบบฟอร์มบันทึกจำนวนเที่ยววิ่ง โรงปูนภูมิไทยซีเมนต์

หจก.จับบ่อนทรายปอร์ต
 วันที่ 19 เดือน ๖.๑ พ.ศ. 2567
 ชื่อพนักงานขับรถ... จิตานันท์ รุ่งรุ่งโรจน์
 เวลาทำงาน 03.00... หมายเลขเครื่องจักร 58 (MNC)
 ปากไม้เดินเวลา... ค่าใช้จ่าย/หมายเหตุอื่นๆ...

การทำงานของเครื่องจักร	<input checked="" type="checkbox"/> ปกติ	<input type="checkbox"/> ไม่ปกติ	น๊อตครอบหัว	<input checked="" type="checkbox"/> ปกติ	<input type="checkbox"/> ไม่ปกติ
เสียงของเครื่องจักร	<input checked="" type="checkbox"/> ปกติ	<input type="checkbox"/> ไม่ปกติ	น๊อตยึดหัว	<input checked="" type="checkbox"/> ปกติ	<input type="checkbox"/> ไม่ปกติ
ระดับน้ำมันเครื่อง	<input checked="" type="checkbox"/> ปกติ	<input type="checkbox"/> ไม่ปกติ		<input type="checkbox"/> ปกติ	<input type="checkbox"/> ไม่ปกติ
ระดับน้ำหม้อน้ำ	<input checked="" type="checkbox"/> ปกติ	<input type="checkbox"/> ไม่ปกติ	อัตราเร็ว	<input type="checkbox"/> ทำ	<input checked="" type="checkbox"/> ไม่ได้ทำ
น๊อตยึดปั๊ม	<input checked="" type="checkbox"/> ปกติ	<input type="checkbox"/> ไม่ปกติ			

เที่ยว	วิ่งระยะเปิด	วิ่งระยะปิด	วิ่งระยะรวม	เวลา	เวลา	เวลา	รวม	เวลา	รวมเวลา	น้ำหนัก	น้ำหนัก	น้ำหนัก	น้ำหนัก	เบอร์ด
				ถึงหน้างาน	เริ่มตัก	ตักเสร็จ	เวลาพักกิน	ถึงปากไม้		รถหนัก	รถหนัก	รถเบา	สุทธิ	เบอร์ด
1	✓			10.28	10.35	10.50								323
2	✓			11.01	11.07	11.21		11.24						~
3	✓	✓		11.35	11.41	11.56		12.12						~
4	✓			12.25	12.31	12.49		12.55						~
5	✓			13.06	13.10	13.17		13.32						~
6	✓			13.53	13.59	14.14		14.14						~
7	✓			14.29	14.33	14.47		14.51						~
8	✓			15.04	15.14	15.29		15.31						~
9	✓			15.44	15.50	16.05		16.10						~
10	✓			16.22	16.25	16.31		16.46						~
11	✓			17.02	17.13	17.29		17.29						~
12	✓			17.42	17.48	18.04		18.04						~
13	✓			18.16	18.19	18.25		18.42						~
14	✓			19.56	19.03	19.20		19.20						~
15	✓			19.35	19.41	19.58		19.58						~
16	✓			20.12	20.18	20.36		20.36						~
17														
18														
19														
20														

สรุปรวม : หินใหญ่ 16... เทียว... ลงชื่อ... พนักงานขับรถ...
 ลงชื่อ... หัวหน้างาน...



แบบฟอร์มบันทึกจำนวนเที่ยววิ่ง โรงปูนภูมิไทยซีเมนต์

หจก.จับบ่อนทรายปอร์ต
 วันที่ 19 เดือน ๖.๑ พ.ศ. 68
 ชื่อพนักงานขับรถ... จิตานันท์ รุ่งรุ่งโรจน์
 เวลาทำงาน... หมายเลขเครื่องจักร 58C-15
 ปากไม้เดินเวลา... ค่าใช้จ่าย/หมายเหตุอื่นๆ...

การทำงานของเครื่องจักร	<input checked="" type="checkbox"/> ปกติ	<input type="checkbox"/> ไม่ปกติ	น๊อตครอบหัว	<input checked="" type="checkbox"/> ปกติ	<input type="checkbox"/> ไม่ปกติ
เสียงของเครื่องจักร	<input checked="" type="checkbox"/> ปกติ	<input type="checkbox"/> ไม่ปกติ	น๊อตยึดหัว	<input checked="" type="checkbox"/> ปกติ	<input type="checkbox"/> ไม่ปกติ
ระดับน้ำมันเครื่อง	<input checked="" type="checkbox"/> ปกติ	<input type="checkbox"/> ไม่ปกติ		<input type="checkbox"/> ปกติ	<input type="checkbox"/> ไม่ปกติ
ระดับน้ำหม้อน้ำ	<input checked="" type="checkbox"/> ปกติ	<input type="checkbox"/> ไม่ปกติ	อัตราเร็ว	<input type="checkbox"/> ทำ	<input type="checkbox"/> ไม่ได้ทำ
น๊อตยึดปั๊ม	<input checked="" type="checkbox"/> ปกติ	<input type="checkbox"/> ไม่ปกติ			

เที่ยว	วิ่งระยะเปิด	วิ่งระยะปิด	วิ่งระยะรวม	เวลา	เวลา	เวลา	รวม	เวลา	รวมเวลา	น้ำหนัก	น้ำหนัก	น้ำหนัก	น้ำหนัก	เบอร์ด
				ถึงหน้างาน	เริ่มตัก	ตักเสร็จ	เวลาพักกิน	ถึงปากไม้		รถหนัก	รถหนัก	รถเบา	สุทธิ	เบอร์ด
1	✓			08.34	08.54	09.19		09.00						~
2	✓			09.14	09.14	09.41		09.38						4
3	✓			09.51	09.51	09.59		10.19						4
4	✓			10.31	10.38	10.46		11.00						4
5	✓			11.14	11.14	11.20		11.42						4
6	✓			11.58	11.58	12.05		12.23						4
7	✓			12.38	12.38	12.46		13.08						4
8	✓			13.03	13.23	13.50		13.48						4
9	✓			14.03	14.03	14.10		14.33						4
10	✓			14.44	14.44	14.55		15.18						4
11	✓			15.03	15.10	15.32		15.00						4
12	✓			16.16	16.18	16.28		16.46						4
13	✓			16.54	16.54	17.00		17.00						4
14	✓			17.34	17.34	17.40		17.58						4
15	✓			18.12	18.12	18.00		18.35						4
16	✓			18.48	18.48	18.56		19.10						4
17	✓			19.06	19.06	19.34		19.30						4
18	✓			20.04	20.04	20.10		20.30						4
19														
20														

สรุปรวม : หินใหญ่ 18... เทียว... ลงชื่อ... พนักงานขับรถ...
 ลงชื่อ... หัวหน้างาน...

016 ๓๖.๖๖๖๖๖๖/๖๖๖๖



แบบฟอร์มบันทึกจำนวนเที่ยววิ่ง โรงปูนภูมิไทยซีเมนต์

หอก.ขับบอทรานสปอร์ต

วันที่ 19 เดือน av. a พ.ศ. 68

ชื่อพนักงานขับรถ am 39-10

เวลาทำงาน.....หมายเลขเครื่องจักร MNC 18

ปากไม่เดินเวลา.....คำใช้อธิบายเหตุอื่นๆ.....

การทำงานของเครื่องจักร ☒ ปกติ ☐ ไม่ปกติ น๊อตครอบเคียว ☒ ปกติ ☐ ไม่ปกติ
 เสียงของเครื่องจักร ☒ ปกติ ☐ ไม่ปกติ น๊อตยึดลิฟท์ ☒ ปกติ ☐ ไม่ปกติ
 ระดับน้ำมันเครื่อง ☒ ปกติ ☐ ไม่ปกติ | ☒ ปกติ ☐ ไม่ปกติ
 ระดับน้ำหม้อน้ำ ☒ ปกติ ☐ ไม่ปกติ อัตรารอบปี ☐ ทำ ☒ ไม่ได้ทำ
 น๊อตยึดปั๊ม ☒ ปกติ ☐ ไม่ปกติ

เที่ยว	ไม่ระบุชื่อ	กินยา	กินยา	เวลา	เวลา	เวลา	รวม	เวลา	รวมเวลา	น้ำหนัก	น้ำหนัก	น้ำหนัก	น้ำหนัก	เบรก
เที่ยว	ไม่ระบุชื่อ	กินยา	กินยา	เวลา	เวลา	เวลา	รวม	เวลา	รวมเวลา	น้ำหนัก	น้ำหนัก	น้ำหนัก	น้ำหนัก	เบรก
1	/			08:29	08:29	08:39		08:53	08:54	-	-	-	-	320
2	/			09:06	09:06	09:12		09:32	09:33	-	-	-	-	2
3	/			09:44	09:44	09:54		10:08	10:09	-	-	-	-	2
4	/			10:24	10:24	10:35		10:50	10:51	-	-	-	-	2
5	/			11:02	11:02	11:09		11:23	11:35	-	-	-	-	2
6	/			11:42	11:42	11:54		12:09	12:15	-	-	-	-	2
7	/			12:29	12:29	12:41		12:56	13:02	-	-	-	-	2
8	/			13:14	13:14	13:23		13:39	13:43	-	-	-	-	2
9	/			13:54	13:54	14:05		14:21	14:32	-	-	-	-	2
10	/			14:42	14:42	14:58		15:13	15:19	-	-	-	-	2
11	/			15:25	15:25	15:35		15:51	15:59	-	-	-	-	2
12	/			16:05	16:05	16:14		16:30	16:31	-	-	-	-	2
13	/			16:43	16:43	16:51		17:07	17:09	-	-	-	-	2
14	/			17:22	17:22	17:30		17:47	17:48	-	-	-	-	2
15	/			18:10	18:10	18:20		18:36	18:37	-	-	-	-	2
16	/			18:40	18:40	18:58		19:16	19:17	-	-	-	-	2
17	/			19:28	19:28	19:37		19:53	19:54	-	-	-	-	2
18	/			20:05	20:05	20:13		20:29	20:32	-	-	-	-	2
19														
20														

สรุปรวม : หินใหญ่ 18 เที่ยว ลงชื่อ สมศักดิ์ พนักงานขับรถ
 ลงชื่อ สมศักดิ์ หัวหน้างาน



แบบฟอร์มบันทึกจำนวนเที่ยววิ่ง โรงปูนภูมิไทยซีเมนต์

หอก.ขับบอทรานสปอร์ต

วันที่ 19 เดือน av. a พ.ศ. 68

ชื่อพนักงานขับรถ ภิฑล

เวลาทำงาน.....หมายเลขเครื่องจักร MNC-SF

ปากไม่เดินเวลา.....คำใช้อธิบายเหตุอื่นๆ.....

การทำงานของเครื่องจักร ☒ ปกติ ☐ ไม่ปกติ น๊อตครอบเคียว ☒ ปกติ ☐ ไม่ปกติ
 เสียงของเครื่องจักร ☒ ปกติ ☐ ไม่ปกติ น๊อตยึดลิฟท์ ☒ ปกติ ☐ ไม่ปกติ
 ระดับน้ำมันเครื่อง ☒ ปกติ ☐ ไม่ปกติ | ☐ ปกติ ☐ ไม่ปกติ
 ระดับน้ำหม้อน้ำ ☒ ปกติ ☐ ไม่ปกติ อัตรารอบปี ☐ ทำ ☒ ไม่ได้ทำ
 น๊อตยึดปั๊ม ☒ ปกติ ☐ ไม่ปกติ

เที่ยว	ไม่ระบุชื่อ	กินยา	กินยา	เวลา	เวลา	เวลา	รวม	เวลา	รวมเวลา	น้ำหนัก	น้ำหนัก	น้ำหนัก	น้ำหนัก	เบรก
เที่ยว	ไม่ระบุชื่อ	กินยา	กินยา	เวลา	เวลา	เวลา	รวม	เวลา	รวมเวลา	น้ำหนัก	น้ำหนัก	น้ำหนัก	น้ำหนัก	เบรก
1	/			08:12	08:13	08:23		08:40	08:41	-	-	-	-	220
2	/			08:52	08:52	09:07		09:14	09:12	-	-	-	-	
3	/			09:25	09:28	09:48		09:50	09:51	-	-	-	-	
4	/			10:07	10:07	10:17		10:22	10:23	-	-	-	-	
5	/			10:45	10:45	10:55		11:07	11:11	-	-	-	-	
6	/			11:24	11:24	11:34		11:44	11:50	-	-	-	-	
7	/			12:12	12:12	12:22		12:30	12:32	-	-	-	-	
8	/			12:55	12:55	13:08		13:21	13:22	-	-	-	-	
9	/			13:33	13:33	13:43		14:00	14:05	-	-	-	-	
10	/			14:13	14:13	14:23		14:45	14:44	-	-	-	-	
11	/			14:56	14:56	15:06		15:19	15:20	-	-	-	-	
12	/			15:32	15:32	15:47		15:56	15:52	-	-	-	-	
13	/			16:07	16:07	16:17		16:30	16:31	-	-	-	-	
14	/			16:42	16:42	16:49		17:04	17:05	-	-	-	-	
15	/			17:12	17:12	17:22		17:40	17:41	-	-	-	-	
16	/			17:52	17:52	18:07		18:15	18:16	-	-	-	-	
17	/			18:28	18:28	18:48		18:51	18:52	-	-	-	-	
18	/			19:07	19:07	19:13		19:22	19:28	-	-	-	-	
19	/			19:40	19:40	19:49		20:01	20:02	-	-	-	-	
20	/			20:17	20:17	20:27		20:40	20:40	-	-	-	-	

สรุปรวม : หินใหญ่ 20 เที่ยว ลงชื่อ ภิฑล พนักงานขับรถ
 ลงชื่อ ภิฑล หัวหน้างาน



แบบฟอร์มบันทึกจำนวนเที่ยววิ่ง โรงปูนภูมิไทยซีเมนต์

หอก.ขับบ่อนทรานสปอร์ต

วันที่ 29 เดือน ก.ย. พ.ศ. 68

ชื่อพนักงานขับรถ น.ค. ส.ค.

เวลาทำงาน.....หมายเลขเครื่องจักร MNC 518

ปากไม้เดินเวลา.....ค่าใช้จ่าย/หมายเหตุอื่นๆ.....

การทำงานของเครื่องจักร ☒ ปกติ ☐ ไม่ปกติ น๊อตรอบเคียว ☒ ปกติ ☐ ไม่ปกติ
 เลียงของเครื่องจักร ☒ ปกติ ☐ ไม่ปกติ น๊อตยึดรื้อการ ☒ ปกติ ☐ ไม่ปกติ
 ระดับน้ำมันเครื่อง ☒ ปกติ ☐ ไม่ปกติ | ☒ ปกติ ☐ ไม่ปกติ
 ระดับน้ำหม้อน้ำ ☒ ปกติ ☐ ไม่ปกติ อัตราเร็วปี ☐ ทำ ☒ ไม่ได้ทำ
 น๊อตยึดปั้มลม ☒ ปกติ ☐ ไม่ปกติ

เที่ยว	เที่ยวเกิด	เที่ยวกลับ	เที่ยวต่อ	เวลา	เวลา	เวลา	รวม	เวลา	รวมเวลา	น้ำหนัก	น้ำหนัก	น้ำหนัก	เบอรัด
				ถึงหน้างาน	เริ่มตัก	ตักเสร็จ	เวลาพักกิน	ถึงปากไม้					
1	✓			08.28	08.28	08.39		08.50	08.50	—	—	—	383
2	✓			09.03	09.03	09.09		09.25	09.25	—	—	—	2
3	✓			09.34	09.34	09.46		09.59	10.00	—	—	—	2
4	✓			10.12	10.12	10.19		10.33	10.34	—	—	—	2
5	✓			10.47	10.47	10.53		11.08	11.09	—	—	—	2
6	✓			11.24	11.24	11.31		11.46	11.47	—	—	—	2
7	✓			11.59	11.59	12.06		12.22	12.23	—	—	—	2
8	✓			12.35	12.35	12.41		12.56	12.57	—	—	—	2
9	✓			13.11	13.11	13.12		13.32	13.33	—	—	—	2
10	✓			13.46	13.46	13.51		14.06	14.07	—	—	—	2
11	✓			14.17	14.17	14.26		14.41	14.42	—	—	—	2
12	✓			14.54	14.54	15.00		15.15	15.16	—	—	—	2
13													
14													
15													
16													
17													
18						19.20		19.27					
19													
20													

สรุปรวม : 12 เที่ยว ลงชื่อ น.ค. ส.ค. พนักงานขับรถ
 ลงชื่อ ส.ค. หัวหน้างาน



แบบฟอร์มบันทึกจำนวนเที่ยววิ่ง โรงปูนภูมิไทยซีเมนต์

หอก.ขับบ่อนทรานสปอร์ต

วันที่ 27 เดือน พ.ศ. 68

ชื่อพนักงานขับรถ น.ค.

เวลาทำงาน.....หมายเลขเครื่องจักร MNC 519

ปากไม้เดินเวลา.....ค่าใช้จ่าย/หมายเหตุอื่นๆ.....

การทำงานของเครื่องจักร ☒ ปกติ ☐ ไม่ปกติ น๊อตรอบเคียว ☒ ปกติ ☐ ไม่ปกติ
 เลียงของเครื่องจักร ☒ ปกติ ☐ ไม่ปกติ น๊อตยึดรื้อการ ☒ ปกติ ☐ ไม่ปกติ
 ระดับน้ำมันเครื่อง ☐ ปกติ ☐ ไม่ปกติ | ☐ ปกติ ☐ ไม่ปกติ
 ระดับน้ำหม้อน้ำ ☒ ปกติ ☐ ไม่ปกติ อัตราเร็วปี ☐ ทำ ☒ ไม่ได้ทำ
 น๊อตยึดปั้มลม ☒ ปกติ ☐ ไม่ปกติ

เที่ยว	เที่ยวเกิด	เที่ยวกลับ	เที่ยวต่อ	เวลา	เวลา	เวลา	รวม	เวลา	รวมเวลา	น้ำหนัก	น้ำหนัก	น้ำหนัก	เบอรัด
				ถึงหน้างาน	เริ่มตัก	ตักเสร็จ	เวลาพักกิน	ถึงปากไม้					
1	✓			11.17	11.17	11.47		12.02	12.02				2220
2	✓			12.14	12.14	12.24		12.40	12.40				
3	✓			12.51	12.51	12.59		13.16	13.16				
4	✓			13.27	13.27	13.49		13.52	13.52				
5	✓			14.03	14.03	14.19		14.32	14.32				
6	✓			14.46	14.46	14.52		15.11	15.11				
7													
8													
9													
10													
11													
12													
13													
14													
15													
16													
17													
18													
19													
20													

สรุปรวม : 6 เที่ยว ลงชื่อ น.ค. พนักงานขับรถ
 ลงชื่อ ส.ค. หัวหน้างาน



แบบฟอร์มบันทึกจำนวนเที่ยววิ่ง โรงปูนภูมิไถไทยซีเมนต์

หอก.ขับบอทรานสปอร์ต

วันที่ 21 เดือน พฤษภาคม พ.ศ. 68

ชื่อพนักงานขับรถ ๘๑ ลี

เวลาทำงาน หมายเลขเครื่องจักร ๗๐-๒๕

ปากไม้ดินเวลา ค่าใช้จ่าย/หมายเหตุอื่นๆ

การทำงานของเครื่องจักร	<input checked="" type="checkbox"/>	ปกติ	<input type="checkbox"/>	ไม่ปกติ	น๊อตรอบเกียร์	<input type="checkbox"/>	ปกติ	<input type="checkbox"/>	ไม่ปกติ
เสียงของเครื่องจักร	<input checked="" type="checkbox"/>	ปกติ	<input type="checkbox"/>	ไม่ปกติ	น๊อตยึดตัวรถ	<input checked="" type="checkbox"/>	ปกติ	<input type="checkbox"/>	ไม่ปกติ
ระดับน้ำมันเครื่อง	<input checked="" type="checkbox"/>	ปกติ	<input type="checkbox"/>	ไม่ปกติ	I	<input type="checkbox"/>	ปกติ	<input type="checkbox"/>	ไม่ปกติ
ระดับน้ำหม้อน้ำ	<input checked="" type="checkbox"/>	ปกติ	<input type="checkbox"/>	ไม่ปกติ	อัดจารบี	<input checked="" type="checkbox"/>	ทำ	<input type="checkbox"/>	ไม่ได้ทำ
น๊อตยึดปั๊ม	<input checked="" type="checkbox"/>	ปกติ	<input type="checkbox"/>	ไม่ปกติ					

เที่ยว	ขึ้นรถ	ลงรถ	ถึงหน้างาน	เวลา	เวลา	เวลา	รวม	เวลา	รวมเวลา	น้ำหนัก	น้ำหนัก	น้ำหนัก	น้ำหนัก	เบอร์ด
				ถึงหน้างาน	เริ่มตัก	ตักเสร็จ	เวลาพักกิน	ถึงปากไม้	เวลาพัก	รถหน้าไม้	รถหน้าไม้	รถหน้าไม้	รถหน้าไม้	เบอร์ด
1	✓			08.30	08.36	08.44		09.00						0.8
2	✓			09.15	09.15	09.23		09.30						0.8
3	✓			09.31	09.31	10.08		10.12						1
4	✓			10.15	10.15	10.21		10.50						1
5	✓			11.03	11.03	11.10		11.30						1
6	✓			11.42	11.50	12.00		12.18						1
7	✓			12.32	12.32	12.40		12.50						1
8														
9														
10														
11														
12														
13														
14														
15														
16														
17														
18														
19														
20														

สรุปรวม : หินใหญ่ ๕ เที่ยว ลงชื่อ ๘๑ ลี พนักงานขับรถ
ลงชื่อ ๘๑ ลี หัวหน้างาน



แบบฟอร์มบันทึกจำนวนเที่ยววิ่ง โรงปูนภูมิไถไทยซีเมนต์

หอก.ขับบอทรานสปอร์ต

วันที่ 26 เดือน มิ.ย. พ.ศ. 2568

ชื่อพนักงานขับรถ ๘๑ ลี

เวลาทำงาน ๐๘.๐๐ หมายเลขเครื่องจักร ๕๘ (MVC)

ปากไม้ดินเวลา ค่าใช้จ่าย/หมายเหตุอื่นๆ

การทำงานของเครื่องจักร	<input checked="" type="checkbox"/>	ปกติ	<input type="checkbox"/>	ไม่ปกติ	น๊อตรอบเกียร์	<input checked="" type="checkbox"/>	ปกติ	<input type="checkbox"/>	ไม่ปกติ
เสียงของเครื่องจักร	<input checked="" type="checkbox"/>	ปกติ	<input type="checkbox"/>	ไม่ปกติ	น๊อตยึดตัวรถ	<input checked="" type="checkbox"/>	ปกติ	<input type="checkbox"/>	ไม่ปกติ
ระดับน้ำมันเครื่อง	<input checked="" type="checkbox"/>	ปกติ	<input type="checkbox"/>	ไม่ปกติ	I	<input type="checkbox"/>	ปกติ	<input type="checkbox"/>	ไม่ปกติ
ระดับน้ำหม้อน้ำ	<input checked="" type="checkbox"/>	ปกติ	<input type="checkbox"/>	ไม่ปกติ	อัดจารบี	<input type="checkbox"/>	ทำ	<input checked="" type="checkbox"/>	ไม่ได้ทำ
น๊อตยึดปั๊ม	<input checked="" type="checkbox"/>	ปกติ	<input type="checkbox"/>	ไม่ปกติ					

เที่ยว	ขึ้นรถ	ลงรถ	ถึงหน้างาน	เวลา	เวลา	เวลา	รวม	เวลา	รวมเวลา	น้ำหนัก	น้ำหนัก	น้ำหนัก	น้ำหนัก	เบอร์ด
				ถึงหน้างาน	เริ่มตัก	ตักเสร็จ	เวลาพักกิน	ถึงปากไม้	เวลาพัก	รถหน้าไม้	รถหน้าไม้	รถหน้าไม้	รถหน้าไม้	เบอร์ด
1	✓			8.38	8.44	8.44		9.00						8.23
2	✓			9.15	9.20	9.20		9.36	9.38					1
3	✓			9.52	9.59	9.59		10.12	10.23					1
4	✓			10.45	10.47	10.51		11.10	11.10					1
5	✓			11.21	11.24	11.30		11.45	11.55					1
6	✓			12.07	12.13	12.13		12.28	12.28					1
7	✓			12.40	12.47	12.47		13.03	13.03					1
8	✓			13.11	13.21	13.21		13.35	13.41					1
9	✓			14.05	14.11	14.11		14.22	14.22					1
10	✓			14.38	14.45	14.45		15.00	15.00					1
11	✓			15.11	15.13	15.19		15.36	15.36					1
12	✓			15.48	15.55	15.55		16.11	16.11					1
13	✓			16.23	16.29	16.29		16.46	16.46					1
14	✓			16.58	17.04	17.04		17.21	17.21					1
15	✓			17.39	17.39	17.39		17.56	17.56					1
16														
17														
18														
19														
20														

สรุปรวม : หินใหญ่ 15 เที่ยว ลงชื่อ ๘๑ ลี พนักงานขับรถ
ลงชื่อ ๘๑ ลี หัวหน้างาน



แบบฟอร์มบันทึกจำนวนเที่ยววิ่ง โรงปูนภูมิไทยซิเมนต์

หอก.ขับบอทรานสปอร์ต

วันที่ 26 เดือน พ.ค. 68

ชื่อพนักงานขับรถ อ.ก. กิ่ง

เวลาทำงาน หมายเลขเครื่องจักร MNC 598

ปากไม่คืนเวลา ค่าใช้จ่าย/หมายเหตุอื่นๆ

การทำงานของเครื่องจักร	<input checked="" type="checkbox"/> ปกติ	<input type="checkbox"/> ไม่ปกติ	น้ําท่อเบียร์	<input checked="" type="checkbox"/> ปกติ	<input type="checkbox"/> ไม่ปกติ
เสียงของเครื่องจักร	<input checked="" type="checkbox"/> ปกติ	<input type="checkbox"/> ไม่ปกติ	น้ํอดัดกรีด	<input checked="" type="checkbox"/> ปกติ	<input type="checkbox"/> ไม่ปกติ
ระดับน้ำมันเครื่อง	<input checked="" type="checkbox"/> ปกติ	<input type="checkbox"/> ไม่ปกติ	I	<input checked="" type="checkbox"/> ปกติ	<input type="checkbox"/> ไม่ปกติ
ระดับน้ำหม้อน้ำ	<input checked="" type="checkbox"/> ปกติ	<input type="checkbox"/> ไม่ปกติ	อัลจาเรบี	<input type="checkbox"/> ทำ	<input checked="" type="checkbox"/> ไม่ได้ทำ
น้ํอดัดเบรค	<input checked="" type="checkbox"/> ปกติ	<input type="checkbox"/> ไม่ปกติ			

เที่ยว	กิจกรรม	กิจกรรม	เวลา	เวลา	เวลา	รวม	เวลา	รวมเวลา	น้ำหนัก	น้ำหนัก	น้ำหนัก	เบรค
1	2	3	4	5	6	7	8	9	10	11	12	13
1	✓	06.32	08.46	08.59	09.09	09.16						323
2	✓	09.27	09.27	09.35	09.50	10.15						320
3	✓	10.26	10.26	10.24	10.50	10.51						2
4	✓	11.02	11.02	11.12	11.28	11.29						2
5	✓	11.39	11.39	11.47	12.04	12.07						2
6	✓	12.19	12.19	12.22	12.42	12.43						2
7	✓	12.55	12.55	13.02	13.17	13.18						2
8	✓	13.30	13.30	13.38	13.53	14.01						2
9	✓	14.12	14.12	14.21	14.36	14.37						2
10	✓	14.48	14.55	15.02	15.17	15.18						323
11	✓	15.28	15.30	15.38	15.53	15.54						320
12	✓	16.12	16.12	16.20	16.34	16.35						2
13	✓	16.47	16.47	16.53	17.08	17.09						2
14	✓	17.20	17.20	17.28	17.44	17.45						2
15	✓	17.56	17.56	18.04	18.19	18.20						2
16	✓	18.31	18.31	18.38	18.53	18.54						2
17	✓	19.05	19.05	19.14	19.29	19.30						2
18	✓	19.41	19.41	19.48	20.02	20.03						2
19	✓	20.15	20.15	20.24	20.39	20.40						2
20					20.90	20.90						

สรุปรวม :

คืนใหญ่ 19

เที่ยว

ลงชื่อ อ.ก. กิ่ง พนักงานขับรถ
ลงชื่อ หัวหน้างาน



แบบฟอร์มบันทึกจำนวนเที่ยววิ่ง โรงปูนภูมิไทยซิเมนต์

หอก.ขับบอทรานสปอร์ต

วันที่ 26 เดือน พ.ค. 68

ชื่อพนักงานขับรถ อ.ก. กิ่ง

เวลาทำงาน หมายเลขเครื่องจักร MNC 598

ปากไม่คืนเวลา ค่าใช้จ่าย/หมายเหตุอื่นๆ

การทำงานของเครื่องจักร	<input checked="" type="checkbox"/> ปกติ	<input type="checkbox"/> ไม่ปกติ	น้ําท่อเบียร์	<input checked="" type="checkbox"/> ปกติ	<input type="checkbox"/> ไม่ปกติ
เสียงของเครื่องจักร	<input checked="" type="checkbox"/> ปกติ	<input type="checkbox"/> ไม่ปกติ	น้ํอดัดกรีด	<input checked="" type="checkbox"/> ปกติ	<input type="checkbox"/> ไม่ปกติ
ระดับน้ำมันเครื่อง	<input checked="" type="checkbox"/> ปกติ	<input type="checkbox"/> ไม่ปกติ	I	<input checked="" type="checkbox"/> ปกติ	<input type="checkbox"/> ไม่ปกติ
ระดับน้ำหม้อน้ำ	<input checked="" type="checkbox"/> ปกติ	<input type="checkbox"/> ไม่ปกติ	อัลจาเรบี	<input type="checkbox"/> ทำ	<input checked="" type="checkbox"/> ไม่ได้ทำ
น้ํอดัดเบรค	<input checked="" type="checkbox"/> ปกติ	<input type="checkbox"/> ไม่ปกติ			

เที่ยว	กิจกรรม	กิจกรรม	เวลา	เวลา	เวลา	รวม	เวลา	รวมเวลา	น้ำหนัก	น้ำหนัก	น้ำหนัก	เบรค
1	2	3	4	5	6	7	8	9	10	11	12	13
1	✓	06.32	08.46	08.59	09.09	09.16						323
2	✓	09.27	09.27	09.35	09.50	10.15						320
3	✓	10.26	10.26	10.24	10.50	10.51						2
4	✓	11.02	11.02	11.12	11.28	11.29						2
5	✓	11.39	11.39	11.47	12.04	12.07						2
6	✓	12.19	12.19	12.22	12.42	12.43						2
7	✓	12.55	12.55	13.02	13.17	13.18						2
8	✓	13.30	13.30	13.38	13.53	14.01						2
9	✓	14.12	14.12	14.21	14.36	14.37						2
10	✓	14.48	14.55	15.02	15.17	15.18						323
11	✓	15.28	15.30	15.38	15.53	15.54						320
12	✓	16.12	16.12	16.20	16.34	16.35						2
13	✓	16.47	16.47	16.53	17.08	17.09						2
14	✓	17.20	17.20	17.28	17.44	17.45						2
15	✓	17.56	17.56	18.04	18.19	18.20						2
16	✓	18.31	18.31	18.38	18.53	18.54						2
17	✓	19.05	19.05	19.14	19.29	19.30						2
18	✓	19.41	19.41	19.48	20.02	20.03						2
19	✓	20.15	20.15	20.24	20.39	20.40						2
20					20.90	20.90						

สรุปรวม :

คืนใหญ่ 19

เที่ยว

ลงชื่อ อ.ก. กิ่ง พนักงานขับรถ
ลงชื่อ หัวหน้างาน



แบบฟอร์มบันทึกจำนวนเที่ยววิ่ง โรงปูนภูมิไทยซิเมนต์

หอก.ขับบ่อนทรานสปอร์ต
วันที่ 06 เดือน พฤษภาคม พ.ศ. 2568

ชื่อพนักงานขับรถ.....
หมายเลขเครื่องจักร..... 900-15

เวลาทำงาน.....

ปากไม่เดินเวลา..... ค่าใช้จ่าย/หมายเหตุอื่นๆ.....

การทำงานของเครื่องจักร ☒ ปกติ ☐ ไม่ปกติ น๊อตรอบเกียร์ ☒ ปกติ ☐ ไม่ปกติ
เสียงของเครื่องจักร ☒ ปกติ ☐ ไม่ปกติ น๊อตยึดตัวรถ ☒ ปกติ ☐ ไม่ปกติ
ระดับน้ำมันเครื่อง ☒ ปกติ ☐ ไม่ปกติ 600 ☒ ปกติ ☐ ไม่ปกติ
ระดับน้ำหนัสน้ำ ☒ ปกติ ☐ ไม่ปกติ อัตราเร็ว ☒ ทำ ☐ ไม่ได้ทำ
น๊อตยึดปั๊มลม ☒ ปกติ ☐ ไม่ปกติ

เที่ยว	กิจกรรม	กิจกรรม	เวลา	เวลา	เวลา	รวม	เวลา	เวลา	รวมเวลา	น้ำหนัก	น้ำหนัก	น้ำหนัก	น้ำหนัก	เบอร์ด
เที่ยว	กิจกรรม	กิจกรรม	เวลา	เวลา	เวลา	รวม	เวลา	เวลา	รวมเวลา	น้ำหนัก	น้ำหนัก	น้ำหนัก	น้ำหนัก	เบอร์ด
1	✓		08:55	08:59	09:00				09:00					10
2	✓		09:40	09:40	09:42				10:50					10
3	✓		10:40	10:40	10:42				11:00					10
4	✓		11:17	11:17	11:25				11:40					9
5	✓		11:53	11:53	12:00				12:00					9
6	✓		12:34	12:34	12:41				12:50					9
7	✓		13:09	13:09	13:16				13:30					9
8	✓		13:48	13:48	13:56				14:14					9
9	✓		14:07	14:07	14:35				14:50					9
10	✓		15:10	15:20	15:30				15:40					9
11	✓		15:55	15:55	16:05				16:15					9
12	✓		16:18	16:18	16:38				16:30					9
13	✓		17:07	17:07	17:10				17:30					9
14	✓		17:44	17:44	17:46				18:00					9
15	✓		18:15	18:15	18:22				18:40					9
16	✓		18:49	18:49	18:56				19:10					9
17	✓		19:25	19:25	19:40				19:50					9
18	✓		20:09	20:09	20:19				20:30					9
19					19:00	19:00								
20														

สรุปรวม :
วันที่ใหญ่ 18
ลงชื่อ.....
ลงชื่อ.....



แบบฟอร์มบันทึกจำนวนเที่ยววิ่ง โรงปูนภูมิไทยซิเมนต์

หอก.ขับบ่อนทรานสปอร์ต
วันที่ 13 เดือน พฤษภาคม พ.ศ. 2564

ชื่อพนักงานขับรถ.....
หมายเลขเครื่องจักร..... 1060-18

เวลาทำงาน.....

ปากไม่เดินเวลา..... ค่าใช้จ่าย/หมายเหตุอื่นๆ.....

การทำงานของเครื่องจักร ☒ ปกติ ☐ ไม่ปกติ น๊อตรอบเกียร์ ☒ ปกติ ☐ ไม่ปกติ
เสียงของเครื่องจักร ☒ ปกติ ☐ ไม่ปกติ น๊อตยึดตัวรถ ☒ ปกติ ☐ ไม่ปกติ
ระดับน้ำมันเครื่อง ☒ ปกติ ☐ ไม่ปกติ I ☒ ปกติ ☐ ไม่ปกติ
ระดับน้ำหนัสน้ำ ☒ ปกติ ☐ ไม่ปกติ อัตราเร็ว ☐ ทำ ☒ ไม่ได้ทำ
น๊อตยึดปั๊มลม ☒ ปกติ ☐ ไม่ปกติ

เที่ยว	กิจกรรม	กิจกรรม	เวลา	เวลา	เวลา	รวม	เวลา	เวลา	รวมเวลา	น้ำหนัก	น้ำหนัก	น้ำหนัก	น้ำหนัก	เบอร์ด
เที่ยว	กิจกรรม	กิจกรรม	เวลา	เวลา	เวลา	รวม	เวลา	เวลา	รวมเวลา	น้ำหนัก	น้ำหนัก	น้ำหนัก	น้ำหนัก	เบอร์ด
1	✓		8:25	8:28	8:42				9:00					10
2	✓		9:14	9:14	9:19				9:37					10
3	✓		15:10	15:10	15:15				15:36					10
4	✓		17:07	17:07	17:10				17:25					9
5	✓		17:38	17:38	17:45				18:00					9
6	✓		18:10	18:10	18:16				18:35					9
7														
8														
9														
10														
11														
12														
13														
14														
15														
16														
17														
18														
19														
20														

สรุปรวม :
วันที่ใหญ่ 6
ลงชื่อ.....
ลงชื่อ.....



แบบฟอร์มบันทึกจำนวนเที่ยววิ่ง โรงปูนภูมิวิทยาขอนแก่น

หอก.ขับบอทรานสปอร์ต

วันที่ 18 เดือน พฤษภาคม พ.ศ. 68

ชื่อพนักงานขับรถ.....

เวลาทำงาน..... หมายเลขเครื่องจักร..... 5-15

ปากไม้ดินเวลา..... คำใช้จ่าย/หมายเหตุอื่นๆ.....

การทำงานของเครื่องจักร ☒ ปกติ ☐ ไม่ปกติ น้ํครอนเกียร์ ☒ ปกติ ☐ ไม่ปกติ
เสียงของเครื่องจักร ☒ ปกติ ☐ ไม่ปกติ น้ํครอนเกียร์ ☒ ปกติ ☐ ไม่ปกติ
ระดับน้ํามันเครื่อง ☒ ปกติ ☐ ไม่ปกติ ระดับน้ํามันเครื่อง ☒ ปกติ ☐ ไม่ปกติ
ระดับน้ํามันน้ำ ☒ ปกติ ☐ ไม่ปกติ อัดจารบี ☒ ทำ ☐ ไม่ทำ
น้ํครอนเกียร์ ☒ ปกติ ☐ ไม่ปกติ

เที่ยว	ทิศ-เกิด	ทิศ-ตก	เวลา	เวลา	เวลา	รวม	เวลา	รวมเวลา	น้ำหนัก	น้ำหนัก	น้ำหนัก	น้ำหนัก	น้ำหนัก
1	✓		08:56	08:42	08:50		10:05						9
2	✓		10:19	10:14	10:28		10:58						4
3	✓		15:14	15:18	15:26		15:20						4
4	✓		17:14	17:24	17:22		17:40						4
5	✓		17:54	17:54	18:02		18:15						4
6	✓		18:40	18:40	18:46		18:54						4
7	✓		19:08	19:08	19:15		19:40						4
8	✓		19:55	19:55	20:03		20:18						4
9	✓		20:43	20:34	20:40		20:58						4
10													
11													
12													
13													
14													
15													
16													
17													
18					9:00 < 9								
19													
20													

สรุปรวม : เที่ยวบิน 9 ชื่อ..... พนักงานขับรถ
..... ชื่อ..... หัวหน้างาน



แบบฟอร์มบันทึกจำนวนเที่ยววิ่ง โรงปูนภูมิวิทยาขอนแก่น

หอก.ขับบอทรานสปอร์ต

วันที่ 18 เดือน พฤษภาคม พ.ศ. 68

ชื่อพนักงานขับรถ.....

เวลาทำงาน..... หมายเลขเครื่องจักร..... 3-12

ปากไม้ดินเวลา..... คำใช้จ่าย/หมายเหตุอื่นๆ.....

การทำงานของเครื่องจักร ☐ ปกติ ☐ ไม่ปกติ น้ํครอนเกียร์ ☐ ปกติ ☐ ไม่ปกติ
เสียงของเครื่องจักร ☐ ปกติ ☐ ไม่ปกติ น้ํครอนเกียร์ ☐ ปกติ ☐ ไม่ปกติ
ระดับน้ํามันเครื่อง ☐ ปกติ ☐ ไม่ปกติ ระดับน้ํามันเครื่อง ☐ ปกติ ☐ ไม่ปกติ
ระดับน้ํามันน้ำ ☐ ปกติ ☐ ไม่ปกติ อัดจารบี ☐ ทำ ☐ ไม่ทำ
น้ํครอนเกียร์ ☐ ปกติ ☐ ไม่ปกติ

เที่ยว	ทิศ-เกิด	ทิศ-ตก	เวลา	เวลา	เวลา	รวม	เวลา	รวมเวลา	น้ำหนัก	น้ำหนัก	น้ำหนัก	น้ำหนัก	น้ำหนัก
1	/		8:25	8:32	8:39		8:54						9
2	/		9:10	9:11	9:17		9:36						9
3	/		12:13	12:14	12:21		12:36						9
4	/		16:44	16:44	16:55		17:01						9
5	/		17:25	17:24	17:30		17:44						9
6	/		17:58	18:00	18:06		18:21						9
7	/		18:34	18:36	18:42		18:54						9
8	/		19:10	19:14	19:20		19:36						9
9	/		19:44	19:48	19:54		20:04						9
10	/		20:21	20:22	20:28		20:46						9
11													
12													
13													
14													
15													
16													
17													
18					10:00 < 10								
19													
20													

สรุปรวม : เที่ยวบิน 10 ชื่อ..... พนักงานขับรถ
..... ชื่อ..... หัวหน้างาน



แบบฟอร์มบันทึกจำนวนเที่ยววิ่ง โรงปูนภูมิโทยซีเมนต์

หอก.ขับบอทรานสปอร์ต
วันที่ 13 เดือน ๗ พ.ศ. 68
ชื่อพนักงานขับรถ ๑๒๓ ๔๕๖
เวลาทำงาน..... หมายเลขเครื่องจักร 58

เลขไมล์	ชม.ทำงาน	เริ่มนับวัน
เริ่มงาน		เลขไมล์
เลิกงาน		จำนวนลิตร 120

ปากไม่เดินเวลา..... ค่าใช้จ่าย/หมายเหตุอื่นๆ.....

การล้างานของเครื่องจักร ☒ ปกติ ☐ ไม่ปกติ น้อกครอบเบียร์ ☒ ปกติ ☐ ไม่ปกติ
เสียงของเครื่องจักร ☒ ปกติ ☐ ไม่ปกติ น้อกยึดวิอาร์ต ☒ ปกติ ☐ ไม่ปกติ
ระดับน้ำมันเครื่อง ☒ ปกติ ☐ ไม่ปกติ | ☒ ปกติ ☐ ไม่ปกติ
ระดับน้ำหม้อน้ำ ☒ ปกติ ☐ ไม่ปกติ อัดจาระบี ☐ ทำ ☒ ไม่ได้ทำ
น้อกติดมันอน ☒ ปกติ ☐ ไม่ปกติ

เที่ยว	ขึ้นรถเปิด	ขึ้นรถปิด	ขึ้นรถลงรถ	เวลา	เวลา	เวลา	รวม	เวลา	เวลา	รวมเวลา	น้ำหนัก	น้ำหนัก	น้ำหนัก	เบอร่รอด
				ถึงหน้างาน	เริ่มตัก	ตักเสร็จ	เวลาพักกิน	ถึงปากไม่	เวลาพัก	รอน้ำไม่	รอน้ำหนัก	รอน้ำหนัก	น้ำหนัก	เบอร่รอด
1	✓			08.57	08.57	09.04		09.21	10.10		—	—		10
2	✓			10.22	10.22	10.28		10.46	10.54		—	—		10
3	✓			15.09	15.09	16.16		15.31	16.43		—	—		9
4	✓			16.52	16.52	17.02		17.18	17.19		—	—		10
5	✓			17.32	17.32	17.37		17.59	17.54		—	—		10
6	✓			18.05	18.05	18.10		18.26	18.27		—	—		10
7	✓			18.39	18.39	18.44		19.07	19.08		—	—		10
8	✓			19.13	19.13	19.18		19.32	19.41		—	—		10
9	✓			19.53	19.53	19.58		20.13	20.44		—	—		10
10	✓			20.26	20.26	20.31		20.47	20.48		—	—		10
11														
12														
13														
14														
15														
16														
17														
18							1,000	<10>						
19														
20														

สรุปรวม : ขึ้นรถใหญ่ 10 เที่ยว ลงชื่อ ๑๒๓ ๔๕๖ พนักงานขับรถ
ลงชื่อ ๑๒๓ ๔๕๖ หัวหน้างาน

บริษัท พัฒนบุตร จำกัด
รายงานคักหิน

วันที่ 01-06-16
พนักงาน ช.จ. 1015 ภาณุ

เบอร์รถชุด ๐๘๘๖ #9
ชั่วโมงทำงานเครื่องจักร
13497-13809

ระดับน้ำหมอน้ำ
Hi
Low

ระดับน้ำมันเครื่อง
Hi
Low

ระดับน้ำมันไฮดรอลิค
Hi
Low

อาการผิดปกติของเครื่องจักร

เสียงของเครื่องยนต์ ☒ ปกติ ☐ ผิดปกติอื่น ๆ

เสียงของปั้มไฮดรอลิค ☒ ปกติ ☐ ผิดปกติ

รายการเบิกของ

เที่ยวที่	เวลาเริ่มตัก	เวลาตักเสร็จ	เบอร์รถ	เที่ยวที่	เวลาเริ่มตัก	เวลาตักเสร็จ	เบอร์รถ
1	8:30	8:36	8	26	12:10	12:19	17
2	9:01	9:10	5	27	16:59	17:05	8
3	9:10	9:19	8	28	17:01	17:19	12
4	9:33	9:39	12	29	17:28	17:34	18
5	10:30	10:36	4	30	17:39	17:46	8
6	10:34	10:43	12	31	17:49	17:55	12
7	11:05	11:11	8	32	18:12	18:18	8
8	11:19	11:18	12	33	18:34	18:40	12
9	11:40	11:46	8	34	18:51	18:56	8
10	11:48	11:53	12	35	19:09	19:16	12
11	12:16	12:21	8	36	19:26	19:32	8
12	12:28	12:31	12	37	19:46	19:52	12
13	12:30	12:51	8	38	20:04	20:10	8
14	13:02	13:08	12	39			1
15	13:25	13:31	8	40			
16	13:41	13:47	12	41			
17	14:00	14:06	8	42			
18	14:22	14:28	12	43			
19	14:37	14:43	8	44			
20	14:46	15:01	12	45			
21	15:11	15:14	8	46			
22	15:30	15:35	12	47			
23	15:46	15:52	8	48			
24	16:01	16:10	12	49			
25	16:21	16:28	8	50			

รายงานการทำงานอื่นๆ

บริษัท พัฒนบุตร จำกัด
รายงานการเจาะหน้าเหมือง

ชั่วโมงทำงานเครื่องจักร
2/814 - 21823

วันที่ 5-11-01-68

ระดับน้ำหมอน้ำ
Hi
Low

ระดับน้ำมันเครื่อง
Hi
Low

ระดับน้ำมันไฮดรอลิค
Hi
Low

ระดับน้ำมันคอมเพรสเซอร์
Hi
Low

อาการผิดปกติของเครื่องจักร

เสียงของเครื่องยนต์ ☒ ปกติ ☐ ผิดปกติอื่น ๆ

เสียงของปั้มไฮดรอลิค ☒ ปกติ ☐ ผิดปกติ

รายการเบิกของ

จามี.....หลอด น้ำมันหัวเจาะ.....ลิตร

น้ำมันคอม.....ลิตร น้ำมันไฮดรอลิค.....ถึง น้ำมันหมอน้ำ.....แกลลอน

รายละเอียดงานเจาะ

Block	Block	Block
Block D-12		
On กะโช	On กะโช	On กะโช
On พัฒนา	On พัฒนา	On พัฒนา
On ลิต	On ลิต	On ลิต
รูเจาะลึก	รูเจาะลึก	รูเจาะลึก
จำนวน 22	จำนวน 2	จำนวน 3

Block	Block	Block
On กะโช	On กะโช	On กะโช
On พัฒนา	On พัฒนา	On พัฒนา
On ลิต	On ลิต	On ลิต
รูเจาะลึก	รูเจาะลึก	รูเจาะลึก
จำนวน 2	จำนวน 2	จำนวน 2

Quarry 3x3 - 3/ แผนภาพหน้างานเจาะ

Block

รวมยอด

ลงชื่อ.....ผู้รายงาน

บริษัท พัฒนาบุตร จำกัด
รายงานผลการดำเนินงาน

วันที่ 1/6/68 เบอร์รถ 10
พนักงาน จิตร ชื่อโรงงานเครื่องจักร 6335 - 6947

ระดับน้ำหมอน้ำ ☒ Hi ☐ Low
ระดับน้ำมันเครื่อง ☒ Hi ☐ Low
ระดับน้ำมันไฮดรอลิค ☒ Hi ☐ Low

อาการผิดปกติของเครื่องจักร
เสียงของเครื่องยนต์ ☒ ปกติ ☐ ผิดปกติ
เสียงของปั๊มไฮดรอลิค ☒ ปกติ ☐ ผิดปกติ
รายการเบ็กของ

จากรถยนต์.....ตลอด น้ำยาหมอน้ำ.....ตลอด
น้ำมัน.....ขวด น้ำมันไฮดรอลิค.....ถึง

เที่ยวที่	เวลาเริ่มตัก	เวลาตักเสร็จ	เบอร์รถ	เที่ยวที่	เวลาเริ่มตัก	เวลาตักเสร็จ	เบอร์รถ
1	9:08	9:18	518	26	18:14	18:51	18
2	9:43	9:53	518	27	19:16	19:54	18
3	10:46	10:56	18	28	10:00	10:07	18
4	11:23	11:33	18	29			
5	11:43	11:53	19	30			
6	12:00	12:09	18	31			
7	12:16	12:26	19	32			
8	12:33	12:43	18	33			
9	12:58	13:08	19	34			
10	13:02	13:12	18	35			
11	13:28	13:38	19	36			
12	13:45	13:55	18	37			
13	14:04	14:14	19	38			
14	14:28	14:38	18	39			
15	14:48	14:58	19	40			
16	15:00	15:10	18	41			
17	15:18	15:28	19	42			
18	15:35	15:45	18	43			
19	15:54	16:04	19	44			
20	16:12	16:22	18	45			
21	16:36	16:46	19	46			
22	16:49	16:59	18	47			
23	17:18	17:28	19	48			
24	17:50	18:00	19	49			
25	18:02	18:12	18	50			

รายงานการทำงานอื่นๆ

บริษัท พัฒนาบุตร จำกัด
รายงานการเจาะหน้าเหมือง

ชื่อโรงงานเครื่องจักร 21809 - 21814 วันที่ ๑๑-๖-๖๘

ระดับน้ำหมอน้ำ ☒ Hi ☐ Low
ระดับน้ำมันเครื่อง ☒ Hi ☐ Low
ระดับน้ำมันไฮดรอลิค ☒ Hi ☐ Low
ระดับน้ำมันคอมเพรสเซอร์ ☒ Hi ☐ Low

อาการผิดปกติของเครื่องจักร
เสียงของเครื่องยนต์ ☒ ปกติ ☐ ผิดปกติ
เสียงของปั๊มไฮดรอลิค ☒ ปกติ ☐ ผิดปกติ
รายการเบ็กของ

จากรถยนต์.....ตลอด น้ำยาหมอน้ำ.....ตลอด
น้ำมันคอม.....ลิตร น้ำมันไฮดรอลิค.....ถึง น้ำยาหมอน้ำ.....ตลอด

รายละเอียดงานเจาะ

Block	0-11-B	Block		Block	
On ก๊วย	On พัฒนา	On ลิต	On ก๊วย	On พัฒนา	On ลิต
รูเจาะลึก	7 เมตร	รูเจาะลึก		รูเจาะลึก	
จำนวน	24	จำนวน		จำนวน	

Block		Block		Block	
On ก๊วย	On พัฒนา	On ลิต	On ก๊วย	On พัฒนา	On ลิต
รูเจาะลึก		รูเจาะลึก		รูเจาะลึก	
จำนวน		จำนวน		จำนวน	

Quarry 3x3-2 แผนภาพหน้างานเจาะ

Block

หมายเหตุ

ลงชื่อ..... จิตรผู้รายงาน

บริษัท พัฒนบุตร จำกัด
รายงานัดดิน

วันที่ 2/6/68
พนักงาน กิตติ

เบอร์รถชุด 10
ชื่อไม่งานเครื่องจักร 634X - 635X

ระดับน้ำหม้อ
น้ำ Hi
Low

ระดับ
น้ำมันเครื่อง Hi
Low

ระดับน้ำมัน
ไฮดรอลิค Hi
Low

อาการผิดปกติของเครื่องจักร

เสียงของเครื่องยนต์ ☒ ปกติ ☐ ผิดปกติ อื่นๆ

เสียงของปั้มไฮดรอลิค ☐ ปกติ ☐ ผิดปกติ

รายการเบ็กของ

จำนวน	ชนิด	น้ำหนัก	ขนาด	จำนวน	ชนิด	น้ำหนัก	ขนาด
1	88X	832	518	26	1218	1218	518
2	89X	845	191	27	1209	1230	518
3	845	852	181	28	1253	1803	181
4	910	920	191	29	1803	1811	191
5	1000	1011	191	30	1833	1843	181
6	1100	1111	191	31			
7	1111	1112	181	32			
8	1135	1145	191	33			
9	1145	1158	181	34			
10	1158	1159	181	35			
11	1210	1226	191	36			
12	1226	1236	181	37			
13	1254	1304	191	38			
14	1304	1313	181	39			
15	1320	1340	191	40			
16	1340	1350	181	41			
17	1406	1416	191	42			
18	1419	1429	181	43			
19	1442	1451	191	44			
20	1458	1508	181	45			
21	1526	1536	191	46			
22	1539	1549	181	47			
23	1602	1612	191	48			
24	1628	1638	181	49			
25	1643	1653	191	50			

รายงานการทำงานอื่นๆ

บริษัท พัฒนบุตร จำกัด
รายงานัดดิน

วันที่ 02-06-68
พนักงาน จ.จ. 1.16 วา

เบอร์รถชุด XCMG #9
ชื่อไม่งานเครื่องจักร 13809 - 13819

ระดับน้ำหม้อ
น้ำ Hi
Low

ระดับ
น้ำมันเครื่อง Hi
Low

ระดับน้ำมัน
ไฮดรอลิค Hi
Low

อาการผิดปกติของเครื่องจักร

เสียงของเครื่องยนต์ ☐ ปกติ ☐ ผิดปกติ อื่นๆ

เสียงของปั้มไฮดรอลิค ☐ ปกติ ☐ ผิดปกติ

รายการเบ็กของ

จำนวน	ชนิด	น้ำหนัก	ขนาด	จำนวน	ชนิด	น้ำหนัก	ขนาด
1	851	858	8	26	1714	1751	181
2	906	914	181	27	1802	1809	81
3	929	935	81	28	1818	1825	181
4	950	957	181	29			
5	1010	1015	81	30			
6	1028	1036	181	31			
7	1053	1100	81	32			
8	1109	1116	181	33			
9	1129	1136	81	34			
10	1208	1215	81	35			
11	1219	1227	181	36			
12	1242	1249	81	37			
13	1259	1302	181	38			
14	1317	1321	81	39			
15	1331	1339	181	40			
16	1351	1401	81	41			
17	1406	1410	181	42			
18	1430	1436	81	43			
19	1442	1447	181	44			
20	1505	1510	81	45			
21	1515	1521	181	46			
22	1516	1520	81	47			
23	1550	1555	181	48			
24	1625	1642	181	49			
25	1710	1716	181	50			

รายงานการทำงานอื่นๆ



บันทึกการทำงานของเครื่องจักร

2568

☐ HCR9-DS No.1 ☐ HCR900-DS No.4 ☒ HCR8-DS No.5

วันที่ 3 / 6 / 68

มีเครื่องเริ่ม เลิก เติมน้ำมัน ลิตร (✓) ไม่ได้เติม

จุดเช็ค	ปกติ	ผิดปกติ	จุดเช็ค	ปกติ	ผิดปกติ	จุดเช็ค	ปกติ	ผิดปกติ	หน้างานที่ 1
1. ระดับน้ำ	✓		12. ทอร์ค	✓		23. น้ำมันลม Com	✓		ก้าน 2
2. น้ำมันเครื่อง	✓		13. ถังดับเพลิง	✓					1 ก้าน
3. น้ำมัน HYD	✓		14. จารบีทาฟัน	✓					2 ก้าน
4. รอยรั่วทั่วไป	✓		15. ตั้งถังโดยรวม	✓					3 ก้าน
5. รอยรั่วทั่วไป	✓		16. แอร์	✓					4 ก้าน
6. น็อตหลุดหลวม	✓		17. โรลเลอร์	✓					
7. ไฟหน้า-หลัง	✓		18. แตรค	✓					
8. ไฟหน้าปิด	✓		19. ดอกเจาะ	✓					
9. บอก HYD	✓		20. กระบอก	✓					
10. สาย HYD	✓		21. เครื่องดูดฝุ่น	✓					
11. เครื่องยนต์	✓		22. สายดูดฝุ่น	✓					

หน้างานที่ 2

ก้าน	รู
1 ก้าน	
2 ก้าน	
3 ก้าน	
4 ก้าน	

ไม่ส่งงานเข้า

รายการแจ้ง/ผู้แจ้งซ่อมกรอกรายละเอียด					
ว.ค.ป.	ประเภทคำขอ				อาการที่เสีย
แจ้งซ่อม	ซ่อม	เปลี่ยน	ตรวจเช็ค	ติดตั้ง	

สำหรับรายการเติมน้ำมัน					
น้ำมันไฮดรอลิก	-	ลิตร	น้ำมันลม	-	ลิตร
น้ำมันเครื่อง	-	ลิตร	น้ำมันเกียร์	-	ลิตร

พนักงานประจำ.....ลงชื่อ ผู้ตรวจสอบ ปภท วิศวกร



บันทึกการทำงานของเครื่องจักร

2568

☐ HCR9-DS No.1 ☐ HCR900-DS No.4 ☒ HCR8-DS No.5

วันที่ 4 / 6 / 68

มีเครื่องเริ่ม เลิก เติมน้ำมัน ลิตร (✓) ไม่ได้เติม

จุดเช็ค	ปกติ	ผิดปกติ	จุดเช็ค	ปกติ	ผิดปกติ	จุดเช็ค	ปกติ	ผิดปกติ	หน้างานที่ 1
1. ระดับน้ำ	✓		12. ทอร์ค	✓		23. น้ำมันลม Com	✓		ก้าน 2
2. น้ำมันเครื่อง	✓		13. ถังดับเพลิง	✓					1 ก้าน
3. น้ำมัน HYD	✓		14. จารบีทาฟัน	✓					2 ก้าน
4. รอยรั่วทั่วไป	✓		15. ตั้งถังโดยรวม	✓					3 ก้าน
5. รอยรั่วทั่วไป	✓		16. แอร์	✓					4 ก้าน
6. น็อตหลุดหลวม	✓		17. โรลเลอร์	✓					
7. ไฟหน้า-หลัง	✓		18. แตรค	✓					
8. ไฟหน้าปิด	✓		19. ดอกเจาะ	✓					
9. บอก HYD	✓		20. กระบอก	✓					
10. สาย HYD	✓		21. เครื่องดูดฝุ่น	✓					
11. เครื่องยนต์	✓		22. สายดูดฝุ่น	✓					

หน้างานที่ 2

ก้าน	รู
1 ก้าน	
2 ก้าน	
3 ก้าน	
4 ก้าน	

ไม่ส่งงานเข้า

รายการแจ้ง/ผู้แจ้งซ่อมกรอกรายละเอียด					
ว.ค.ป.	ประเภทคำขอ				อาการที่เสีย
แจ้งซ่อม	ซ่อม	เปลี่ยน	ตรวจเช็ค	ติดตั้ง	

สำหรับรายการเติมน้ำมัน					
น้ำมันไฮดรอลิก	-	ลิตร	น้ำมันลม	-	ลิตร
น้ำมันเครื่อง	-	ลิตร	น้ำมันเกียร์	-	ลิตร

พนักงานประจำ.....ลงชื่อ ผู้ตรวจสอบ ปภท วิศวกร



แบบฟอร์มบันทึกจำนวนเที่ยวลิสต์ และงานหุด

2568

☒ CAT323GC ☐ CAT320D2 ☐ KOMATSU

วันที่ 2 / 6 / 68
เวลาเริ่มงาน 8:04 น. เลขชั่วโมง 13099.3 เวลาเลิกงาน 10:06 น. เลขชั่วโมง 13101.4
เวลาเติมน้ำมัน น. เลขชั่วโมง จำนวน 180 ลิตร

งานดักชน							งานหุดหิน			หมายเหตุ					
เที่ยว	หน้างานที่ตัก	หินหุด	หินระเบิด	เบอร์รูดลิสต์	เวลารีดตัก	เวลาตักเสร็จ	หน้างานที่หุด	เวลาเริ่มหุด	เวลาหุดเสร็จ						
1										เปิดท่าทาง E14N-350					
2															
3															
4															
5															
6															
7															
8															
9										จุดเช็ค	ปกติ	ผิดปกติ	จุดเช็ค	ปกติ	ผิดปกติ
10										1.หมอน้ำ		✓	12.เครื่องยนต์	✓	
11										2.น้ำมันเครื่อง	✓		13.แอร์	✓	
12										3.น้ำมัน HYD	✓		14.โรเตอร์	✓	
13										4.รอยรั่วทั่วไป	✓		15.แมวด	✓	
14										5.รอยรั่วที่วาล์ว		✓	16.ข้อโซ่ตัวเดิน	✓	
15										6.ฉีดพ่นชุดหลวม	✓		17.บูม,อาร์ม	✓	
16										7.ไฟหน้าหลัง	✓		18.กล่องน้ำมัน	✓	
17										8.ไฟหน้าปิด	✓		19.ถังดับเพลิง	✓	
18										9.กระบอก	✓		20.รอยรั่วบูชี่	✓	
19										10.กระบอก HYD	✓		21.สลักฟันบูชี่	✓	
20										11.สาย HYD	✓		22.หัวหุด	✓	
21							สำรับรายการเดินน้ำมัน								
22							น้ำมันไฮดรอลิค	—		ลิตร	น้ำมันเดินหมอน้ำ	✓	ลิตร		
23							น้ำมันเครื่อง	—		ลิตร	น้ำมัน	✓	ลิตร		
24							น้ำมันเกียร์	—		ลิตร					
25							ดัก ได้ทิ้งหมด _____ เที่ยว/ตัน								
26							หุด ได้ทิ้งหมด _____ เที่ยว/ตัน								
27							ลงชื่อ <u>จิรัช</u> พนักงานขับ								
28							ผู้ตรวจสอบ <u>วิภากร</u> วิศวกร								
29															
30															



แบบฟอร์มบันทึกจำนวนเที่ยวลิสต์ และงานหุด

2568

☒ CAT323GC ☐ CAT320D2 ☐ KOMATSU

วันที่ 3 / 6 / 68
เวลาเริ่มงาน 07:46 น. เลขชั่วโมง 13101.4 เวลาเลิกงาน 13:34 น. เลขชั่วโมง 13105.6
เวลาเติมน้ำมัน น. เลขชั่วโมง จำนวน 120 ลิตร

งานตักขน							งานหุดหิน			หมายเหตุ		
เที่ยว	หน้างานที่ตัก	หินหุด	หินระเบิด	เบอร์รูดลิสต์	เวลารีดตัก	เวลาตักเสร็จ	หน้างานที่หุด	เวลาเริ่มหุด	เวลาหุดเสร็จ			
1				MC14	09.19	09.23						
2				MC8	09.23	09.33						
3				MC19	09.37	09.46						
4				MC14	09.49	09.56						
5				MC8	09.05	09.10						
6				MC16	09.12	09.18						
				MC12	09.26	09.26						
8				MC14	09.25	09.33						
9				MC6	09.40	09.46						
10				MC19	09.46	09.59						
11				MC14	10.02	10.09						
12												
13												
14												
15												
16												
17												
18												
19												
20												
21												
22												
23												
24												
25												
26												
27												
28												
29												
30												

จุดเช็ค			ปกติ			ผิดปกติ			จุดเช็ค			ปกติ			ผิดปกติ		
1.หมอน้ำ						/			12.เครื่องเขนค			/					
2.น้ำมันเครื่อง			/						13.แอร์			/					
3.น้ำมัน HYD			/						14.โรลเลอร์			/					
4.รอยรั่วทั่วไป			/						15.แพรค			/					
5.รอยรั่วหัวปั๊ม						/			16.ข้อโซ่ตัวเดิน			/					
6.น๊อตหลุดหลวม			/						17.บูม,อาร์ม						/		
7.โพหน้าหลัง			/						18.กรองน้ำมัน			/					
8.โพหน้าปัด			/						19.ถังดับเพลิง			/					
9.กระจก			/						20.รอยรบกวน			/					
10.กรองบอล HYD			/						21.สลักลิ้นบูม			/					
11.สาย HYD			/						22.หัวหุด			/					

สำหรับรายการเดินน้ำมัน					
น้ำมันไฮดรอลิก	-	ลิตร	น้ำมันเดินหมอน้ำ	-	ลิตร
น้ำมันเครื่อง	-	ลิตร	น้ำมันถ่าน	-	ลิตร
น้ำมันเกียร์	-	ลิตร			

ตัก ได้ทั้งหมด	เที่ยว/คัน
หุด ได้ทั้งหมด	เที่ยว/คัน
ลงชื่อ	พนักงานขับ
ผู้ตรวจตอบ	วิศวกร



แบบฟอร์มบันทึกจำนวนเที่ยวสลับ และงานหุบ

2568

☐ CAT323GC ☒ CAT320D2 ☐ KOMATSU

วันที่ 2, 6, 68

เวลาเริ่มงาน 10:45 น. เลขชั่วโมง 12938.1 เวลาเลิกงาน 15:42 น. เลขชั่วโมง 12941.0

งานตักขน							งานหุบหิน			หมายเหตุ		
เที่ยว	หน้างานที่ตัก	หินหุบ	หินระเบิด	เบอร์รถสับลื้อ	เวลาเริ่มตัก	เวลาตักเสร็จ	หน้างานที่หุบ	เวลาเริ่มหุบ	เวลาหุบเสร็จ			
1							F14-345	10.50 น.	15.10 น.	300 คัน		
2												
3												
4												
5												
6												
7												
8												
9												
10												
11												
12												
13												
14												
15												
16												
17												
18												
19												
20												
21												
22												
23												
24												
25												
26												
27												
28												
29												
30												

จุดเช็ค	ปกติ	ผิดปกติ	จุดเช็ค	ปกติ	ผิดปกติ
1.หมอน้ำ			12.เครื่องยนต์		
2.น้ำมันเครื่อง			13.แอร์		
3.น้ำมัน HYD			14.โรเตอร์		
4.รอยรั่วทั่วไป			15.แมท		
5.รอยรั่วหัวไป			16.ข้อโซ่หัวดิน		
6.น็อตหลุดหลวม			17.บูมอาร์ม		
7.ไฟหน้า-หลัง			18.กรองน้ำมัน		
8.ไฟหน้าปิด			19.ถังดับเพลิง		
9.กระจก			20.รอยร้าวบูงกี		
10.กระบอก HYD			21.สลักฟันบูงกี		
11.สาย HYD			22.หัวหุบ		

สำหรับรายการเดินน้ำมัน			
น้ำมันไฮดรอลิก	-	ลิตร	น้ำมันเดินหมอน้ำ
น้ำมันเครื่อง	-	ลิตร	น้ำมัน
น้ำมันเกียร์	-	ลิตร	

ตัก ได้ทั้งหมด _____ เที่ยว/คัน

หุบ ได้ทั้งหมด _____ เที่ยว/คัน

ลงชื่อ วิรัตน์ พนักงานขับ

ผู้ตรวจสอบ ปภท ศิริพงษ์ วิศวกร



แบบฟอร์มบันทึกจำนวนเที่ยวสลับ และงานหุบ

2568

☐ CAT323GC ☒ CAT320D2 ☐ KOMATSU

วันที่ 3, 2, 5, 68

เวลาเริ่มงาน 9:01 น. เลขชั่วโมง 12941.2 เวลาเลิกงาน 10:41 น. เลขชั่วโมง 12942.6

งานตักขน							งานหุบหิน			หมายเหตุ		
เที่ยว	หน้างานที่ตัก	หินหุบ	หินระเบิด	เบอร์รถสับลื้อ	เวลาเริ่มตัก	เวลาตักเสร็จ	หน้างานที่หุบ	เวลาเริ่มหุบ	เวลาหุบเสร็จ			
1												
2												
3												
4												
5												
6												
7												
8												
9												
10												
11												
12												
13												
14												
15												
16												
17												
18												
19												
20												
21												
22												
23												
24												
25												
26												
27												
28												
29												
30												

จุดเช็ค	ปกติ	ผิดปกติ	จุดเช็ค	ปกติ	ผิดปกติ
1.หมอน้ำ			12.เครื่องยนต์		
2.น้ำมันเครื่อง			13.แอร์		
3.น้ำมัน HYD			14.โรเตอร์		
4.รอยรั่วทั่วไป			15.แมท		
5.รอยรั่วหัวไป			16.ข้อโซ่หัวดิน		
6.น็อตหลุดหลวม			17.บูมอาร์ม		
7.ไฟหน้า-หลัง			18.กรองน้ำมัน		
8.ไฟหน้าปิด			19.ถังดับเพลิง		
9.กระจก			20.รอยร้าวบูงกี		
10.กระบอก HYD			21.สลักฟันบูงกี		
11.สาย HYD			22.หัวหุบ		

สำหรับรายการเดินน้ำมัน			
น้ำมันไฮดรอลิก	-	ลิตร	น้ำมันเดินหมอน้ำ
น้ำมันเครื่อง	-	ลิตร	น้ำมัน
น้ำมันเกียร์	-	ลิตร	

ตัก ได้ทั้งหมด _____ เที่ยว/คัน

หุบ ได้ทั้งหมด _____ เที่ยว/คัน

ลงชื่อ วิรัตน์ พนักงานขับ

ผู้ตรวจสอบ ปภท ศิริพงษ์ วิศวกร



บันทึกการทำงานของเครื่องจักร

2568

☒ HCR9-DS No.1 ☐ HCR900-DS No.4 ☐ HCR8-DS No.5

วันที่ 4 / 6 / 68

มีเตอร์เครื่อง เริ่ม..... เลิก..... เติมน้ำมัน..... ลิตร (.....) ไม่ได้เติม

จุดเช็ค	ปกติ	ผิดปกติ	จุดเช็ค	ปกติ	ผิดปกติ	จุดเช็ค	ปกติ	ผิดปกติ	หน้างานที่ 1
1. ระดับน้ำ	/		12. ทอร์ค	/		23. น้ำมันลม Com	/		ก้าน
2. น้ำมันเครื่อง	/		13. ถังดับเพลิง	/					1 ก้าน
3. น้ำมัน HYD	/		14. จารบีทาแกน	/					2 ก้าน
4. รอยรั่วทั่วไป	/		15. ตั้งถังโดยรวม	/					3 ก้าน
5. รอยรั่วทั่วไป	/		16. แอร์	/					4 ก้าน
6. น็อตหลุดหลวม	/		17. โรลเลอร์	/					
7. ไฟหน้า-หลัง	/		18. แตร	/					
8. ไฟหน้าปิด	/		19. ดอกเจาะ	/					
9. หัวบอก HYD	/		20. กระบอก	/					
10. สายHYD	/		21. เครื่องดูดฝุ่น	/					
11. เครื่องยนต์	/		22. สายดูดฝุ่น	/					

หน้างานที่ 2

ก้าน	รู
1 ก้าน	
2 ก้าน	
3 ก้าน	
4 ก้าน	

ไม่ใช้งาน

รายการแจ้ง/ผู้แจ้งซ่อมกรอกรายละเอียด					
ว.ด.ป.	ประเภทคำขอ				อาการที่เสีย
แจ้งซ่อม	ซ่อม	เปลี่ยน	ตรวจเช็ค	ติดตั้ง	

สำหรับรายการเติมน้ำมัน					
น้ำมันไฮดรอลิก	-	ลิตร	น้ำมันลม	-	ลิตร
น้ำมันเครื่อง	-	ลิตร	น้ำมันเกียร์	-	ลิตร
			น้ำมัน	-	ลิตร

พนักงานประจำ.....ลงชื่อ.....ผู้ตรวจสอบ.....ปลาทู.....วิศวกร



บันทึกการทำงานของเครื่องจักร

2568

☒ HCR9-DS No.1 ☐ HCR900-DS No.4 ☐ HCR8-DS No.5

วันที่ 7 / 6 / 68

มีเตอร์เครื่อง เริ่ม..... เลิก..... เติมน้ำมัน..... ลิตร (.....) ไม่ได้เติม

จุดเช็ค	ปกติ	ผิดปกติ	จุดเช็ค	ปกติ	ผิดปกติ	จุดเช็ค	ปกติ	ผิดปกติ	หน้างานที่ 1
1. ระดับน้ำ	/		12. ทอร์ค	/		23. น้ำมันลม Com	/		ก้าน
2. น้ำมันเครื่อง	/		13. ถังดับเพลิง	/					1 ก้าน
3. น้ำมัน HYD	/		14. จารบีทาแกน	/					2 ก้าน
4. รอยรั่วทั่วไป	/		15. ตั้งถังโดยรวม	/					3 ก้าน
5. รอยรั่วทั่วไป	/		16. แอร์	/					4 ก้าน
6. น็อตหลุดหลวม	/		17. โรลเลอร์	/					
7. ไฟหน้า-หลัง	/		18. แตร	/					
8. ไฟหน้าปิด	/		19. ดอกเจาะ	/					
9. หัวบอก HYD	/		20. กระบอก	/					
10. สายHYD	/		21. เครื่องดูดฝุ่น	/					
11. เครื่องยนต์	/		22. สายดูดฝุ่น	/					

หน้างานที่ 2

ก้าน	รู
1 ก้าน	
2 ก้าน	
3 ก้าน	
4 ก้าน	

ไม่ใช้งาน

รายการแจ้ง/ผู้แจ้งซ่อมกรอกรายละเอียด					
ว.ด.ป.	ประเภทคำขอ				อาการที่เสีย
แจ้งซ่อม	ซ่อม	เปลี่ยน	ตรวจเช็ค	ติดตั้ง	

สำหรับรายการเติมน้ำมัน					
น้ำมันไฮดรอลิก	-	ลิตร	น้ำมันลม	-	ลิตร
น้ำมันเครื่อง	-	ลิตร	น้ำมันเกียร์	-	ลิตร
			น้ำมัน	-	ลิตร

พนักงานประจำ.....ลงชื่อ.....ผู้ตรวจสอบ.....ปลาทู.....วิศวกร

เอกสารวิศวกควบคุมการทำเหมือง



สำเนาถูกต้อง ใช้รับรองการเป็นวิศวกรควบคุมการทำเหมืองหินปูน และการใช้วัตถุระเบิด
ในแหล่งการทำเหมืองหินปูน ประทานบัตรที่ 27983/16312, 27984/16313,
27985/16314, 27986/16315 และ 27987/16316 เท่านั้น



รายงานสรุปผลการสำรวจทรัพยากรสัตว์ป่า ปี พ.ศ. 2567

รายงานสรุปผลการสำรวจทรัพยากรสัตว์ป่า ปี พ.ศ. 2567



โครงการเหมืองแร่หินอุตสาหกรรมชนิดหินปูน
เพื่ออุตสาหกรรมปูนซีเมนต์ ประทานบัตรที่ 27983/16312
ร่วมแผนผังโครงการทำเหมืองเดียวกันกับประทานบัตรที่ 27984/16313,
27985/16314, 27986/16315 และประทานบัตรที่ 27987/16316

ของ

บริษัท ภูมิใจไทยซีเมนต์ จำกัด
ตั้งอยู่ที่ ตำบลหินซ้อน อำเภอแก่งคอย จังหวัดสระบุรี

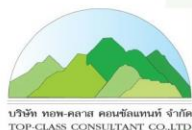

บริษัท ทอพ-คลาส คอนซัลแทนท์ จำกัด

204 เมืองทอง 2/3 ซอยพัฒนาการ 53 ถนนพัฒนาการ เขตสวนหลวง กรุงเทพฯ 10250

โทรศัพท์: 0-2322-5758 โทรศัพท์มือถือ: 09-3595-7745 โทรสาร: 0-2322-5759

อีเมล: top-class204@hotmail.com

โครงการเหมืองแร่หินอุตสาหกรรมชนิดหินปูน เพื่ออุตสาหกรรมปูนซีเมนต์ ประทานบัตรที่ 27983/16312

ร่วมแผนผัง 27984/16313, 27985/16314, 27986/16315 และ 27987/16316

บริษัท ภูมิใจไทยซีเมนต์ จำกัด

การสำรวจทรัพยากรสัตว์ป่า ปี พ.ศ. 2567

สารบัญ

	หน้า
สารบัญ	I
สารบัญรูป	III
สารบัญตาราง	V
1 บทนำ.....	1
1.1 ความเป็นมาของการจัดทำรายงาน.....	1
1.2 รายละเอียดโครงการโดยสังเขป.....	1
1.3 แผนการติดตามตรวจสอบผลกระทบ.....	2
2 การดำเนินการ.....	2
3 ผลการสำรวจ.....	5
4 สรุปผลการสำรวจ.....	21
เอกสารอ้างอิง	อ

สารบัญรูป

	หน้า
รูปที่ 1: แสดงตำแหน่งแนวเส้นทางสำรวจสัตว์ป่าในพื้นที่ศึกษา รัศมี 3 กิโลเมตร.....	5
รูปที่ 2: การศึกษาสัตว์ป่าในการสำรวจภาคสนาม.....	6
รูปที่ 3: เปรียบเทียบความหลากหลายของชนิดสัตว์ป่าที่สำรวจพบในพื้นที่ศึกษา ปี พ.ศ. 2555 และปี พ.ศ. 2567.....	8
รูปที่ 4: เปรียบเทียบความชุกชุมของสัตว์ป่าที่สำรวจพบในพื้นที่ศึกษา ปี พ.ศ. 2555 และปี พ.ศ. 2567.....	10
รูปที่ 5: ตัวอย่างสัตว์ที่สำรวจพบในพื้นที่ศึกษา.....	20

สารบัญตาราง

	หน้า
ตารางที่ 1: ผลความหลากหลายตามหลักอนุกรมวิธานของสัตว์ป่าแต่ละกลุ่มที่สำรวจพบในพื้นที่ศึกษา.....	8
ตารางที่ 2: ระดับความชุกชุมของสัตว์ป่าแต่ละกลุ่มที่สำรวจพบในพื้นที่ศึกษา.....	9
ตารางที่ 3: บัญชีรายชื่อกลุ่มสัตว์ป่าที่สำรวจพบพบทั้งในพื้นที่โครงการและพื้นที่นอกโครงการในรัศมี 3 กิโลเมตร... 12	

1 บทนำ

1.1 ความเป็นมาของการจัดทำรายงาน

โครงการเหมืองแร่หินอุตสาหกรรมชนิดหินปูน เพื่ออุตสาหกรรมปูนซีเมนต์ ประทานบัตรที่ 27983/16312 ร่วมแผนผังโครงการทำเหมืองเดียวกันกับประทานบัตรที่ 27984/16313, 27985/16314, 27986/16315 และ ประทานบัตรที่ 27987/16316 ของบริษัท ภูมิโกลไทยซีเมนต์ จำกัด ตั้งอยู่ที่ หมู่ที่ 9 ตำบลหินซ้อน อำเภอแก่งคอย จังหวัดสระบุรี ซึ่งโครงการได้รับความเห็นชอบในรายงานการวิเคราะห์ผลกระทบสิ่งแวดล้อมให้ดำเนินการทำเหมือง และปฏิบัติตามมาตรการป้องกันและแก้ไขผลกระทบสิ่งแวดล้อม และมาตรการติดตามตรวจสอบผลกระทบสิ่งแวดล้อมอย่างเคร่งครัด ตามหนังสือแจ้งผลการพิจารณารายงานฯ ทส 1009.2/14825 ลงวันที่ 30 ธันวาคม 2557

บริษัท ภูมิโกลไทยซีเมนต์ จำกัด ได้ตระหนักถึงความสำคัญของผลกระทบด้านทรัพยากรสิ่งแวดล้อมทางชีวภาพที่อาจเกิดจากการดำเนินการกิจการของโครงการ และปฏิบัติตามมาตรการป้องกันและแก้ไขผลกระทบสิ่งแวดล้อมที่กำหนดไว้ในรายงานการวิเคราะห์ผลกระทบสิ่งแวดล้อม โดยให้มีการสำรวจสัตว์ป่าบริเวณพื้นที่โครงการและพื้นที่โดยรอบตามหลักวิชาการโดยผู้เชี่ยวชาญด้านสัตว์ป่า ทุก 5 ปี ดังนั้นโครงการจึงได้มอบหมายให้ บริษัท ทอพ – คลาส คอนซัลแทนท์ จำกัด เป็นผู้จัดทำรายงานการสำรวจทรัพยากรสัตว์ป่า ปี พ.ศ. 2567

1.2 รายละเอียดโครงการโดยสังเขป

- ชื่อโครงการ: โครงการเหมืองแร่หินอุตสาหกรรมชนิดหินปูน เพื่ออุตสาหกรรมปูนซีเมนต์ ประทานบัตรที่ 27983/16312 ร่วมแผนผังโครงการทำเหมืองเดียวกันกับประทานบัตรที่ 27984/16313, 27985/16314, 27986/16315 และประทานบัตรที่ 27987/16316
- สถานที่ตั้ง: ตำบลหินซ้อน อำเภอแก่งคอย จังหวัดสระบุรี โดยมีตำแหน่งที่อ้างอิงตามแผนที่ภูมิประเทศของกรมแผนที่ทหาร มาตราส่วน 1: 50,000 ลำดับชุด L7018 ระวาง 5238 III (อำเภอมวกเหล็ก) มีตำแหน่งระหว่างพิกัด (UTM) 715000 – 718000 ตะวันออก 1630000 – 1632000 เหนือ
- ขนาดพื้นที่โครงการ: เนื้อที่ทั้งหมด 1,499-0-82 ไร่ ดังนี้
 - ประทานบัตรที่ 27983/16312 มีเนื้อที่ 300-0-0 ไร่
 - ประทานบัตรที่ 27984/16313 มีเนื้อที่ 300-0-0 ไร่
 - ประทานบัตรที่ 27985/16314 มีเนื้อที่ 300-0-0 ไร่
 - ประทานบัตรที่ 27986/16315 มีเนื้อที่ 300-0-0 ไร่
 - ประทานบัตรที่ 27987/16316 มีเนื้อที่ 299-0-82 ไร่
- ชื่อเจ้าของโครงการ: บริษัท ภูมิโกลไทยซีเมนต์ จำกัด
- จัดทำรายงานโดย: บริษัท ทอพ-คลาส คอนซัลแทนท์ จำกัด
- โครงการได้รับอนุญาตประทานบัตร: ทั้ง 5 ประทานบัตร ได้รับอนุญาตให้ดำเนินการทำเหมืองตั้งแต่วันที่ 22 กุมภาพันธ์ 2562 ถึง วันที่ 21 กุมภาพันธ์ 2589 โดยมีอายุประทานบัตร 27 ปี

1.3 แผนการติดตามตรวจสอบผลกระทบ

จากการได้รับความเห็นชอบในรายงานการวิเคราะห์ผลกระทบสิ่งแวดล้อมและมาตรการป้องกันและแก้ไขผลกระทบสิ่งแวดล้อม และมาตรการติดตามตรวจสอบผลกระทบสิ่งแวดล้อม จากคณะกรรมการผู้ชำนาญการนั้น ได้มีการกำหนดมาตรการป้องกันและแก้ไขผลกระทบสิ่งแวดล้อมในระยะดำเนินการ ด้านทรัพยากรสิ่งแวดล้อมทางชีวภาพ โดยให้มีการสำรวจสัตว์ป่าบริเวณพื้นที่โครงการและพื้นที่โดยรอบตามหลักวิชาการโดยผู้เชี่ยวชาญด้านสัตว์ป่า ทุก 5 ปี ซึ่งโครงการได้รับอนุญาตให้ดำเนินการทำเหมืองตั้งแต่วันที่ 22 กุมภาพันธ์ 2562 ถึง วันที่ 21 กุมภาพันธ์ 2589 ดังนั้นจึงกำหนดแผนการสำรวจทรัพยากรสัตว์ป่า ในปี พ.ศ. 2567 โดยดำเนินการติดตามตรวจสอบชนิดพันธุ์ และความชุกชุมของสัตว์ป่า ในพื้นที่ใกล้เคียงโครงการในรัศมี 3 กิโลเมตร เพื่อใช้ประเมินแนวโน้มของสัตว์ป่าที่อาจได้รับผลกระทบจากการดำเนินโครงการในพื้นที่โดยรอบ

2 การดำเนินการ

โครงการเหมืองแร่หินอุตสาหกรรมชนิดหินปูน เพื่ออุตสาหกรรมปูนซีเมนต์ ประทานบัตรที่ 27983/16312 ร่วมแผนผังโครงการทำเหมืองเดียวกันกับประทานบัตรที่ 27984/16313, 27985/16314, 27986/16315 และ ประทานบัตรที่ 27987/16316 ของบริษัท ภูมิโกลไทยซีเมนต์ จำกัด ได้ดำเนินการสำรวจทรัพยากรสัตว์ป่าภาคสนาม ในช่วงระหว่างวันที่ 23-24 ตุลาคม 2567 มีรายละเอียดดังนี้

1) วัตถุประสงค์

- 1.1) เพื่อศึกษาชนิดพันธุ์และประชากรของสัตว์ป่าในพื้นที่ใกล้เคียงโครงการในรัศมี 3 กิโลเมตร
- 1.2) เพื่อค้นหาสาเหตุสำหรับเสนอแนวทางการแก้ไขปัญหาคอนฟลิคต์สัตว์ป่ามีแนวโน้มลดลง

2) ขอบเขตการศึกษา

ทำการศึกษาทรัพยากรสัตว์ป่าในบริเวณพื้นที่ศึกษา ในสัตว์ป่า 4 กลุ่มหลัก คือ สัตว์สะเทินน้ำสะเทินบก สัตว์เลื้อยคลาน สัตว์เลี้ยงลูกด้วยนม และนก โดยทำการสำรวจเก็บข้อมูลทางด้านความหลากหลายชนิดพันธุ์ (Species) และความชุกชุม (Abundance) เพื่อศึกษาความหลากหลายชนิดและประชากรของสัตว์ป่าว่ามีลดลงหรือไม่ จากการดำเนินโครงการ โดยมีพื้นที่ศึกษาในรัศมี 3 กิโลเมตรจากพื้นที่โครงการ

3) วิธีการศึกษา

การรวบรวมข้อมูลสัตว์ป่าและการศึกษาสภาพนิเวศของพื้นที่ มีแนวทางการศึกษาดังนี้

3.1) การสำรวจทางอ้อม (Indirect count) เป็นการสำรวจข้อมูลทางอ้อม โดยการสอบถามประชาชนในพื้นที่ถึงการพบเห็นชนิดและประเภทของสัตว์ป่าที่พบในพื้นที่ใกล้เคียง ซึ่งผลการสำรวจทางอ้อมนี้ จะไม่นำมารวมวิเคราะห์ผลการศึกษา เนื่องจากการระบุชนิดสัตว์ป่ามีรายละเอียดที่ต้องใช้ผู้เชี่ยวชาญในการจำแนก ผลการศึกษาจากประชาชนในพื้นที่จะนำมาวางแผนสำหรับการเลือกใช้วิธีการในการศึกษา โดยผลการศึกษาจะใช้ข้อมูลจากการค้นหาโดยตรงชนิดของสัตว์ป่าในพื้นที่หรือบริเวณใกล้เคียง

3.2) ค้นหาโดยตรง (Direct count) โดยการสำรวจภาคสนามด้วยการเดินในเวลากลางวันให้ครอบคลุมทั่วทั้งพื้นที่โครงการเพื่อค้นหาตัวสัตว์ป่าหรือร่องรอยหลักฐานที่ใช้ระบุชนิดสัตว์ป่าได้ เช่น รอยตีน มูล ขาก ขน คราบ รูละไทรง เลียงรื่อง เป็นต้น ซึ่งการสำรวจสัตว์ป่าแต่ละกลุ่มมีวิธีการสำรวจดังนี้

(1) กลุ่มสัตว์สะเทินน้ำสะเทินบก ใช้วิธีการสำรวจดังนี้

- การพบตัวโดยตรง โดยการสำรวจในเวลากลางวันตามพื้นที่อยู่อาศัยประเภทต่างๆ โดยเฉพาะบริเวณแหล่งน้ำ และจุดที่มีน้ำขัง นอกจากค้นหาตัวเต็มวัย ยังได้ค้นหาลูกอ๊อด (tadpole) ด้วย เพราะลูกอ๊อดต้องอาศัยน้ำจึงมีแนวโน้มของการพบในเวลากลางวันได้ดีกว่าการค้นหาตัวเต็มวัย

- ฟังเสียงร้อง โดยสัตว์ในกลุ่มสะเทินน้ำสะเทินบกมักจะร้องเพื่อทำการจับคู่ ซึ่งจะทำให้สามารถหาพิกัดของจุดที่สัตว์เหล่านี้อยู่อาศัยได้ และบางชนิดสามารถจำแนกได้จากเสียงร้อง เช่น กบ เป็นต้น

(2) กลุ่มนก ใช้การสำรวจครอบคลุมทุกระบบนิเวศโดยใช้กล้องส่องทางไกลชนิดสองตาส่องตรวจหาจำแนกชนิด ใช้ 2 วิธี ได้แก่

- สำรวจตามเส้นทาง (Roadside count)

- สำรวจโดยกำหนดจุดนับนกตามถิ่นที่อยู่อาศัยพื้นที่ต่างๆ (Point count)

รวมทั้งการจำแนกด้วยเสียง สำรวจในเวลากลางวัน โดยแบ่งออกเป็นสองช่วงเวลา ได้แก่ ช่วงเช้า ตั้งแต่เวลา 06.00-10.00 น. และช่วงบ่ายถึงเย็น ตั้งแต่เวลา 15.00-18.00 น. ทั้งนี้ เนื่องจากช่วงเวลาดังกล่าว เป็นเวลาที่นกมักออกหากินและบินกลับรัง จึงมีโอกาสพบเห็นนกได้มากที่สุด

(3) กลุ่มสัตว์เลื้อยคลาน ใช้วิธีสำรวจดังนี้

- การพบตัวโดยตรง โดยการสำรวจในเวลากลางวันตามพื้นที่อยู่อาศัยประเภทต่างๆ โดยเฉพาะช่วงสายที่มีแดดออก สัตว์เลื้อยคลานมักออกมาอาบแดดตามก้อนหิน กิ่งไม้

- สังเกตจากร่องรอยและคราบหรือซาก โดยการเดินสำรวจตามพื้นที่ต่างๆ เพื่อหาร่องรอยคราบของสัตว์เลื้อยคลาน เช่น คราบงู ไข่ตุ๊กแก หรือซากที่โดนรถทับบนถนน เป็นต้น

(4) กลุ่มสัตว์เลี้ยงลูกด้วยนม ใช้วิธีการสำรวจทางตรง (Direct Method) ดังนี้

- การสังเกตตัวสัตว์ในพื้นที่โดยตรง โดยการเดินสำรวจตามถิ่นที่อยู่อาศัยประเภทต่างๆ และตามเส้นทางการสัญจร ดักขุมตุ่มตามแหล่งน้ำ แหล่งอาหาร นอกจากนี้ยังใช้วิธีการสำรวจทางอ้อม (Indirect Method) ได้แก่ การจำแนกจากร่องรอยที่ปรากฏ (Tracks and signs identification) สำรวจครอบคลุมทุกระบบนิเวศตามเส้นทางในช่วงเวลากลางวัน เช่น ค่ายหาบริเวณที่เป็นกองวัสดุ ขอนไม้/โชดหิน ใบไม้ที่ร่วงทับถมบนพื้นดิน โพรงไม้ และซอกหลืบ

3.3) การจำแนกและตรวจสอบความถูกต้องของสัตว์ป่า ดำเนินการจำแนกและตรวจสอบความ

ถูกต้องของสัตว์ป่าแต่ละชนิดและเรียงลำดับตามหลักอนุกรมวิธานในตารางบัญชีรายชื่อสัตว์ป่าแต่ละกลุ่มใช้เอกสารประกอบด้วย (1) สัตว์สะเทินน้ำสะเทินบก ใช้ ธัญญา (2548) และ Tolyor (1962) (2) สัตว์เลื้อยคลานใช้ Nadhitabhata J. and T Chan-ard (2005) และ Indraneil (2012) (3) นกใช้ Lakagul and Round (1991) , Robson (2008) และ จารุจินต์และคณะ (2561) (4) สัตว์เลี้ยงลูกด้วยนมใช้ จอห์น (2553), Lekagul, B. and J. AmcNeely (1997) และ Charles (2008)

3.4) ความหลากหลายชนิดของสัตว์ป่าที่รวบรวมข้อมูลได้จากการสำรวจโดยตรง นำเสนอเป็นบัญชี

รายชื่อสัตว์ป่าแต่ละกลุ่ม พร้อมข้อมูลการแพร่กระจายของสัตว์แต่ละชนิดตามพื้นที่ ระดับความชุกชุมสัมพัทธ์ (Relative abundance) และสถานภาพ

3.5) การประเมินความชุกชุม พิจารณาจากความถี่ในการพบสัตว์ป่าแต่ละชนิดมาคำนวณเป็นค่าร้อยละความชุกชุมสัมพัทธ์โดยใช้แนวทางของ Pettingill (1970) คือ

$$\text{ร้อยละความชุกชุมสัมพัทธ์} = \frac{\text{จำนวนครั้งที่พบสัตว์} \times 100}{\text{จำนวนครั้งที่สำรวจ}}$$

แล้วประเมินเป็นความชุกชุม 3 ระดับ คือ ชุกชุมมาก (Abundant หรือ Very common) ชุกชุมปานกลาง (Common) และชุกชุมน้อย (Less common) โดยใช้เกณฑ์

(1) ชุกชุมมาก ได้แก่ ชนิดที่พบจากการสำรวจได้บ่อยครั้งมากและมีค่าความชุกชุมสัมพัทธ์ร้อยละ 67-100

(2) ชุกชุมปานกลาง ได้แก่ ชนิดที่พบจากการสำรวจได้ค่อนข้างบ่อยและมีค่าความชุกชุมสัมพัทธ์ ร้อยละ 34-66

(3) ชุกชุมน้อย ได้แก่ ชนิดที่พบจากการสำรวจน้อยครั้งและมีค่าความชุกชุมสัมพัทธ์ ร้อยละ 1-33

3.6) สถานภาพของสัตว์ป่า ใช้การตรวจสอบจากเอกสารโดยตรวจสอบสถานภาพที่ได้รับการคุ้มครองโดยกฎหมาย (Legal status) และสถานภาพเพื่อการอนุรักษ์ (Conservation status)

3.6.1) สถานภาพที่ได้รับการคุ้มครองโดยกฎหมาย ใช้ตามพระราชบัญญัติสงวนและคุ้มครองสัตว์ป่า พ.ศ. 2535 ที่กำหนดสัตว์ป่าของประเทศไทยออกเป็น

(1) สัตว์ป่าสงวน (Reserved animal) ได้แก่ ชนิดที่หายากและใกล้สูญพันธุ์ หรือที่สูญพันธุ์ไปแล้ว มีจำนวน 19 ชนิด และตรวจสอบได้จากบัญชีท้ายพระราชบัญญัติสงวนและคุ้มครองสัตว์ป่า พ.ศ. 2562

(2) สัตว์ป่าคุ้มครอง (Protected animal) ได้แก่ ชนิดที่คุ้มครองไว้ไม่ให้ประชากรลดลงและเพิ่มให้บางชนิดต้องสูญพันธุ์ แต่เนื่องจากพระราชบัญญัติสงวนและคุ้มครองสัตว์ป่า พ.ศ. 2562 ยังไม่ได้กำหนดกฎกระทรวงกำหนดให้สัตว์ป่าบางชนิดเป็นสัตว์ป่าคุ้มครองฉบับใหม่ ในการสำรวจครั้งนี้จึงใช้จากบัญชีกฎกระทรวงกำหนดให้สัตว์ป่าบางชนิดเป็นสัตว์ป่าคุ้มครอง พ.ศ. 2546 สำหรับชนิดที่ไม่มีรายชื่อในทั้งสองบัญชีเป็นสัตว์ป่าไม่ได้รับการคุ้มครองตามกฎหมาย (Non-protected animal) ตามพระราชบัญญัติฉบับนี้

3.6.2) สถานภาพเพื่อการอนุรักษ์ ใช้ตามเกณฑ์ของสำนักงานนโยบายและแผนสิ่งแวดล้อม (2560) ซึ่งพิจารณาสัตว์ป่าตามภาวะของการถูกคุกคามในประเทศไทย และใช้เกณฑ์ของ IUCN (2024) version 2024-2 ซึ่งพิจารณาสัตว์ป่าตามภาวะของการถูกคุกคามในระดับโลกและเป็นมาตรฐานที่ยอมรับโดยนานาชาติและประเทศไทย โดยกำหนดสถานภาพสัตว์ป่าเพื่อการอนุรักษ์ให้เป็นสัตว์ป่าถูกคุกคาม (Threatened animal) ซึ่งจำแนกเป็น 7 ระดับตามความรุนแรงของการถูกคุกคาม คือ

(1) สัตว์ป่าใกล้สูญพันธุ์อย่างยิ่ง (Critically Endangered animal : CR) ได้แก่ ชนิดที่ประสบกับความเสี่ยงสูงมากต่อการสูญพันธุ์ในธรรมชาติ

(2) สัตว์ป่าใกล้สูญพันธุ์ (Endangered animal : EN) ได้แก่ ชนิดที่ประสบกับความเสี่ยงสูงต่อการสูญพันธุ์ในธรรมชาติ

(3) สัตว์ป่ามีแนวโน้มใกล้สูญพันธุ์ (Vulnerable animal : VU) ได้แก่ ชนิดที่ประสบกับความเสี่ยงต่อการสูญพันธุ์ในธรรมชาติ

(4) สัตว์ป่าใกล้ถูกคุกคาม (Near threatened animal : NT)

(5) สัตว์ป่ากลุ่มที่น้ำเป็นกังวลน้อยที่สุด (Least concern : LC)

(6) สัตว์ป่าที่มีข้อมูลไม่เพียงพอ (Data Deficient : DD)

(7) สัตว์ป่าเฉพาะถิ่น (Endemic species : En)

สำหรับสัตว์ป่าที่ไม่มีรายชื่อในทุกระดับการคุกคามของแต่ละเกณฑ์เป็นสัตว์ป่าไม่ถูกคุกคาม (Non-threatened animal)

3 ผลการสำรวจ

จากการสำรวจพื้นที่ศึกษาในโครงการและพื้นที่รัศมี 3 กิโลเมตรจากพื้นที่โครงการ ในช่วงระหว่างวันที่ 23-24 ตุลาคม 2567 โดยใช้วิธีการสำรวจหลายวิธีประกอบกันตามที่ได้อธิบายมาในวิธีการสำรวจข้างต้น (รูปที่ 1 และรูปที่ 2) โดยพบสัตว์ป่าอย่างน้อย 120 ชนิด จำแนกเป็นสัตว์ป่าแต่ละกลุ่ม ได้แก่ กลุ่มสัตว์สะเทินน้ำสะเทินบก 10 ชนิด กลุ่มสัตว์เลื้อยคลาน 25 ชนิด กลุ่มสัตว์เลี้ยงลูกด้วยนม 16 ชนิด และกลุ่มนก 69 ชนิด (ตารางที่ 1)



ที่มา: ภาพถ่ายทางอากาศ google earth, 2567 และจากการสำรวจภาคสนามของนายสุชาติ แยมปราสัย (ผู้เชี่ยวชาญด้านนิเวศวิทยาทางบก) และคณะ ในระหว่างวันที่ 23-24 ตุลาคม 2567

รูปที่ 1: แสดงตำแหน่งแนวเส้นทางสำรวจสัตว์ป่าในพื้นที่ศึกษา รัศมี 3 กิโลเมตร



การสำรวจด้วยกล้องส่องทางไกลชนิดสองตา



การสำรวจจากรอยที่ปรากฏ



การสำรวจตามกองวัสดุ



การสำรวจตามแหล่งน้ำ

ที่มา: จากการสำรวจภาคสนามของนายสุชาติ แยมปราสัย (ผู้เชี่ยวชาญด้านนิเวศวิทยาทางบก) และคณะ ในระหว่างวันที่ 23-24 ตุลาคม 2567

รูปที่ 2: การศึกษาสัตว์ป่าในการสำรวจภาคสนาม

3.1) ความหลากหลายชนิดของสัตว์ป่า จากการสำรวจพบสัตว์ป่าจำนวน 120 ชนิด จัดจำแนกตามหลักอนุกรมวิธานอยู่ใน 24 อันดับ 63 วงศ์ และ 93 สกุล (ตารางที่ 1) โดยมีแนวโน้มในภาพรวมเพิ่มขึ้นเมื่อเทียบกับผลสำรวจก่อนดำเนินการโครงการจากรายงานการวิเคราะห์ผลกระทบสิ่งแวดล้อม ในปี พ.ศ. 2555 (รูปที่ 3) โดยความหลากหลายชนิดของสัตว์ป่าแต่ละกลุ่ม มีดังนี้

3.1.1) กลุ่มสัตว์สะเทินน้ำสะเทินบก พบจำนวน 10 ชนิด จัดจำแนกตามหลักอนุกรมวิธานอยู่ใน 1 อันดับ 5 วงศ์ และ 8 สกุล ได้แก่ กบหนอง (*Hoplobatrachus rugulosus*) เขียดบัว (*Rana macrodactyla*) กบนา (*Hoplobatrachus rugulosus*) คางคกบ้าน (*Bufo melanostictus*) ปาดบ้าน (*Polypedates leucomystax*) อึ่งกรายลายเลอะ (*Leptobrachium smithi*) อึ่งข้างดำ (*Microhyla heymons*) อึ่งน้ำเต้า (*Microhyla fissipes*)

อี้งหลังขีด (*Micryletta inomata lineata*) และอี้งอ่างบ้าน (*Kaloula pulchra*) เมื่อนำข้อมูลไปเทียบกับผลสำรวจก่อนดำเนินการจากรายงานการวิเคราะห์ผลกระทบสิ่งแวดล้อม ในปี พ.ศ. 2555 พบว่า กลุ่มสัตว์สะเทินน้ำสะเทินบก มีแนวโน้มความหลากหลายชนิดเพิ่มขึ้น (รูปที่ 3)

3.1.2) กลุ่มสัตว์สี่เท้าเลื้อยคลาน พบจำนวน 25 ชนิด จัดจำแนกตามหลักอนุกรมวิธานอยู่ใน 2 อันดับ 11 วงศ์ และ 20 สกุล เช่น เหี้ย (*Varanus salvator*) กิ้งก่าหัว (*Calotes versicolor*) กิ้งก่าสวน (*Calotes mystaceus*) งูเขียวปากแหบน (*Ahaetulla nasuta*) งูเขียวพระอินทร์ (*Chrysopelea ornata*) งูเห่า (*Naja kaouthia*) งูทางมะพร้าวลายขีด (*Coelognathus radiatus*) งูสิงธรรมดา (*Ptyas korros*) จิ้งจกหางแบน (*Hemidactylus platyurus*) จิ้งจกหางหนาม (*Hemidactylus frenatus*) และ ตุ๊กแกบ้าน (*Gekko gecko*) เป็นต้น เมื่อนำข้อมูลไปเทียบกับผลสำรวจก่อนดำเนินการจากรายงานการวิเคราะห์ผลกระทบสิ่งแวดล้อม ในปี พ.ศ. 2555 พบว่า กลุ่มสัตว์สี่เท้าเลื้อยคลาน มีแนวโน้มเพิ่มขึ้นจากเดิม (รูปที่ 3)

3.1.3) กลุ่มสัตว์สี่เท้าเลี้ยงลูกด้วยนม พบจำนวน 16 ชนิด จัดจำแนกตามหลักอนุกรมวิธานอยู่ใน 7 อันดับ 11 วงศ์ และ 13 สกุล เช่น เลียงผา (*Capricornis milneedwardsii*) ลิงกัง (*Macaca leonina*) กระเจียน (*Menetes berdmorei*) กระแตเหนือ (*Tupaia belangeri*) กระรอกหลากสี (*Callosciurus finlaysonii*) กระเล็นขนปลายหูสั้น (*Tamias mccllellandii*) พังพอน (*Herpestes javanicus*) หนูท้องขาว (*Rattus rattus*) และค้างคาวหน้ายักษ์สามหลืบ (*Hipposideros larvatus*) เมื่อนำข้อมูลไปเทียบกับผลสำรวจก่อนดำเนินการจากรายงานการวิเคราะห์ผลกระทบสิ่งแวดล้อม ในปี พ.ศ. 2555 พบว่า กลุ่มสัตว์สี่เท้าเลี้ยงลูกด้วยนม มีแนวโน้มความหลากหลายชนิดเพิ่มขึ้น เนื่องจากสัตว์ป่าในกลุ่มนี้สามารถเคลื่อนที่โยกย้ายถิ่นฐานได้ตลอดเวลา และสัตว์ป่าสามารถปรับตัวเข้ากิจกรรมของมนุษย์ได้ดีมากขึ้น จึงมีโอกาสรสำรวจพบความหลากหลายชนิดเพิ่มมากขึ้น (รูปที่ 3)

3.1.4) กลุ่มนก พบจำนวน 69 ชนิด จัดจำแนกตามหลักอนุกรมวิธานอยู่ใน 14 อันดับ 36 วงศ์ และ 52 สกุล เช่น ไก่ป่า (*Gallus gallus*) นกเขาใหญ่ (*Streptopelia chinensis*) นกเขาไฟ (*Streptopelia tranquebarica*) นกเขาขาว (*Geopelia striata*) นกแซงแซวเล็กเหลือบ (*Dicrurus aeneus*) นกแซงแซวสีเทา (*Dicrurus leucophaeus*) นกแซงแซวหางปลา (*Dicrurus macrocercus*) นกแอ่นตาล (*Cypsiurus balasensis*) นกแอ่นบ้าน (*Apus nipalensis*) นกแอ่นพง (*Artamus fuscus*) นกโพระดกธรรมดา (*Megalaima lineata*) นกกระเจียวธรรมดา (*Passer montanus*) นกกระเจียวหัวสีเรียบ (*Prinia inomata*) นกกระต๊อขี้หมู (*Lonchura punctulata*) นกกระปูดใหญ่ (*Centropus sinensis*) นกเงือกนอกขาว (*Halcyon smymensis*) นกกาเหว่า (*Eudynamis scolopacea*) นกยางเขนดง (*Copsychus malabaricus*) นกยางเขนบ้าน (*Copsychus saularis*) นกกินปลีอกเหลือง (*Cinnyris jugularis*) นกจับแมลงสีน้ำตาล (*Muscicapa dauurica*) นกจับแมลงอกสีน้ำตาล (*Muscicapa muttui*) นกจาบคาเล็ก (*Merops orientalis*) นกจาบคาหัวสีส้ม (*Merops leschenaultii*) นกตะขาบทุ่ง (*Coracias benghalensis*) นกปรอดสวน (*Pycnonotus blanfordi*) นกปรอดหน้าवल (*Pycnonotus goiavier*) นกปรอดหัวสีเขม่า (*Pycnonotus aurigaster*) นกพิราบ (*Columba livia*) นกยอดหญ้าสีด้า (*Saxicola caprata*) นกอีเสือสีน้ำตาล (*Lanius cristatus*) นกอุ้มบาตร (*Motacilla alba*) และเหยี่ยวนกเขาชिरา (*Accipiter badius*) เป็นต้น เมื่อนำข้อมูลไปเทียบกับผลสำรวจก่อนดำเนินการจากรายงานการวิเคราะห์ผลกระทบสิ่งแวดล้อม ในปี พ.ศ. 2555 พบว่า กลุ่มนก มีแนวโน้มความหลากหลายชนิดเพิ่มมากขึ้น เนื่องจากนกเป็นสัตว์ที่สามารถเคลื่อนที่โยกย้ายได้เป็นบริเวณกว้าง และนกสามารถปรับตัวเข้ากิจกรรมของมนุษย์ได้ดี จึงมีโอกาสรสำรวจพบความหลากหลายชนิดเพิ่มมากขึ้น (รูปที่ 3)

ตารางที่ 1: ผลความหลากหลายตามหลักอนุกรมวิธานของสัตว์ป่าแต่ละกลุ่มที่สำรวจพบในพื้นที่ศึกษา

กลุ่ม	ความหลากหลาย							
	อันดับ		วงศ์		สกุล		ชนิด	
	ปี 2555	ปี 2567	ปี 2555	ปี 2567	ปี 2555	ปี 2567	ปี 2555	ปี 2567
1. สัตว์สะเทินน้ำสะเทินบก	1	1	4	5	7	8	9	10
2. สัตว์เลื้อยคลาน	2	2	10	11	19	20	23	25
3. สัตว์เลี้ยงลูกด้วยนม	6	7	9	11	13	13	13	16
4. นก	10	14	36	36	58	52	68	69
รวม	19	24	59	63	97	93	113	120

ที่มา: จากการสำรวจภาคสนามของนายสุชาติ แยมปราสัย (ผู้เชี่ยวชาญด้านนิเวศวิทยาทางบก) และคณะ ในระหว่างวันที่ 23-24 ตุลาคม 2567

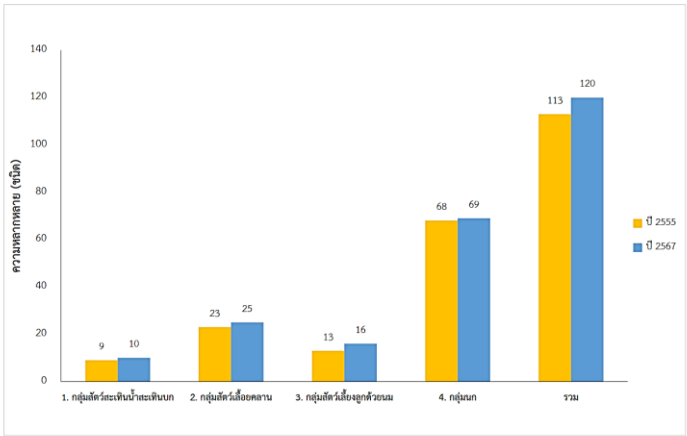

รูปที่ 3: เปรียบเทียบความหลากหลายของชนิดสัตว์ป่าที่สำรวจพบในพื้นที่ศึกษา

ปี พ.ศ. 2555 และปี พ.ศ. 2567

3.2) ประชากรของสัตรวปา ศึกษาโดยใช้ค่าความชุกชุมของสัตรวปาที่สำรวจพบ จากการศกษาในภทรรณ เมื่อนำข้อมูลไปเทียบกับผลสำรวจก่อนดำเนินโครงการจากรายงานการวเคราะหผลกระทบลิ่งแวลลอม ในปี พ.ศ. 2555 พบวามีความแตกต่างกันไม่มากนักในสัตรวปาแต่ละกลุ่ม (ตารางที่ 2 และรูปที่ 4) โดยความชุกชุมของสัตรวปา แต่ละกลุ่ม มีดังนี้

3.2.1) กลุ่มสัตรวสะเทินน้ำสะเทินบก จากการสำรวจพบทั้งหมด 10 ชนิด โดยมีชนิดที่มีความชุกชุม ระดับน้อย 4 ชนิด และมีความชุกชุมระดับปานกลาง 6 ชนิด เมื่อนำข้อมูลไปเทียบกับผลสำรวจก่อนดำเนินโครงการจากรายงานการวเคราะหผลกระทบลิ่งแวลลอมในปี พ.ศ. 2555 พบว สัตรวสะเทินน้ำสะเทินบกมีแนวโน้ม ความชุกชุมคงที่ (รูปที่ 4)

3.2.2) กลุ่มสัตรวเลื้อยคลาน จากการสำรวจพบทั้งหมด 25 ชนิด โดยมีชนิดที่มีความชุกชุมระดับน้อย 22 ชนิด มีความชุกชุมระดับปานกลาง 2 ชนิด และมีความชุกชุมระดับมาก 1 ชนิด เมื่อนำข้อมูลไปเทียบกับผลสำรวจก่อนดำเนินโครงการจากรายงานการวเคราะหผลกระทบลิ่งแวลลอมในปี พ.ศ. 2555 พบว สัตรวเลื้อยคลาน มีแนวโน้มความชุกชุมลดลง (รูปที่ 4) ทั้งนี้เนื่องจากสัตรวเลื้อยคลานมีอุปนิสัยที่ชุกซ่อน ค่อนข้างทางตัวยาก จึงทำให้ ความชุกชุมในการสำรวจลดลง ซึ่งอาจเป็นไปได้หลายทาง เช่น การอพยพย้ายถิ่นฐานเข้าไปในป่าลึก สภาพอากาศ ไม่เอื้ออำนวยต่อการปรากฏตัว เป็นต้น แต่อย่างไรก็ตาม ถึงแม้ว่าความชุกชุมจะลดลง แต่ชนิดพันธุ์ที่สำรวจพบมี เพิ่มขึ้น ซึ่งแสดงให้เห็นถึงการดำเนินงานของโครงการไม่มีผลกระทบตอความหลากหลายของสัตรวเลื้อยคลาน

3.2.3) กลุ่มสัตรวเลื้อยลูกด้วยนม จากการสำรวจพบทั้งหมด 16 ชนิด โดยมีชนิดที่มีความชุกชุมระดับ น้อย 7 ชนิด และมีความชุกชุมระดับปานกลาง 9 ชนิด เมื่อนำข้อมูลไปเทียบกับผลสำรวจก่อนดำเนินโครงการจากรายงานการวเคราะหผลกระทบลิ่งแวลลอมในปี พ.ศ. 2555 พบว สัตรวเลื้อยลูกด้วยนมมีแนวโน้มความชุกชุมคงที่ (รูปที่ 4)

3.2.4) กลุ่มนก จากการสำรวจพบทั้งหมด 69 ชนิด พบว โดยมีชนิดที่มีความชุกชุมระดับน้อย 27 ชนิด มีความชุกชุมระดับปานกลาง 27 ชนิด และมีความชุกชุมระดับมาก 15 ชนิด เมื่อนำข้อมูลไปเทียบกับผลสำรวจก่อนดำเนินโครงการจากรายงานการวเคราะหผลกระทบลิ่งแวลลอมในปี พ.ศ. 2555 พบว นกมีแนวโน้ม ความชุกชุมสูงขึ้น (รูปที่ 4)

ตารางที่ 2: ระดับความชุกชุมของสัตรวปาแต่ละกลุ่มที่สำรวจพบในพื้นที่ศกษา

กลุ่ม	ความชุกชุม (ชนิด)					
	มาก		ปานกลาง		น้อย	
	ปี 2555	ปี 2567	ปี 2555	ปี 2567	ปี 2555	ปี 2567
1. สัตรวสะเทินน้ำสะเทินบก	0	0	6	6	3	4
2. สัตรวเลื้อยคลาน	4	1	8	2	11	22
3. สัตรวเลื้อยลูกด้วยนม	3	0	4	9	6	7
4. นก	13	15	33	27	22	27
รวม	20	16	51	44	42	60

ที่มา: จากการสำรวจภาคสนามของนายสุชาติ แยมปราลัย (ผู้เชี่ยวชาญด้านนิเวศวิทยาทางบก) และคณะ ในระหว่างวันที่ 23-24 ตุลาคม 2567

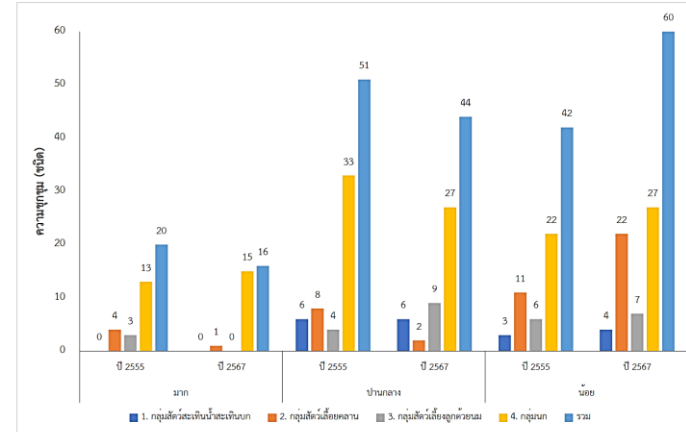

รูปที่ 4: เปรียบเทียบความชุกชุมของสัตรวปาที่สำรวจพบในพื้นที่ศกษา ปี พ.ศ. 2555 และปี พ.ศ. 2567

3.3) สถานภาพของสัตรวปา จากการสำรวจพบสัตรวปาจำนวน 120 ชนิดนั้น สัตรวแต่ละชนิดมีสถานภาพที่ ได้รับการคุ้มครองโดยกฎหมาย (Legal status) และสถานภาพเพื่อการอนุรักษ์ (Conservation status) ตามเกณฑ์สำนักงานนโยบายและแผนทรัพยากรธรรมชาติและสิ่งแวดล้อม (2560) และตามบัญชี IUCN Red List Data แสดงดังตารางที่ 3 โดยมีรายละเอียดดังนี้

3.3.1) กลุ่มสัตรวสะเทินน้ำสะเทินบก พบว ไม่มีชนิดใดเป็นสัตรวปาคุ้มครองตามบัญชีแนบท้ายกฎกระทรวงฯ พ.ศ. 2546 ไม่มีชนิดใดเป็นสัตรวปาถูกคุกคามตามเกณฑ์สำนักงานนโยบายและแผนทรัพยากรธรรมชาติและสิ่งแวดล้อม (2560) และทุกชนิดถูกจัดให้อยู่ในระดับความเสี่ยงต่ำ (Least concern : LC) ตามสถานภาพการอนุรักษ์ตามบัญชี IUCN Red List Data (ตารางที่ 3)

3.3.2) กลุ่มสัตรวเลื้อยคลาน พบว มีสัตรวที่เป็นสัตรวปาคุ้มครองตามบัญชีแนบท้ายกฎกระทรวงฯ พ.ศ. 2546 จำนวน 13 ชนิด ในด้านสถานภาพการอนุรักษ์ตามเกณฑ์สำนักงานนโยบายและแผนทรัพยากรธรรมชาติและสิ่งแวดล้อม (2560) พบว มีเพียงเต่าเหลือง เต่านา และงูเขียวต๊กแก 3 ชนิดเท่านั้น ที่ถูกจัดอยู่ในสถานะใกล้ถูกคุกคาม (Near threatened animal : NT) และมีสัตรวเลื้อยคลานอีก 13 ชนิดถูกจัดให้อยู่ในระดับความเสี่ยงต่ำ (Least concern : LC) สำหรับในด้านสถานภาพการอนุรักษ์ตามบัญชี IUCN Red List Data พบว มีเต่าเหลืองชนิดเดียวที่ถูกจัดให้อยู่ในสถานะใกล้สูญพันธุ์อย่างยิ่ง (Critically Endangered animal: CR) มีเต่านา และตะกวด 2 ชนิด ที่ถูกจัดอยู่ในสถานะใกล้ถูกคุกคาม (Near threatened animal : NT) มีงูจงอางชนิดเดียวที่ถูกจัดให้อยู่ในสถานะมีแนวโน้มใกล้สูญพันธุ์ (Vulnerable animal : VU) และมีสัตรวเลื้อยคลานอีก 17 ชนิดถูกจัดให้อยู่ในระดับความเสี่ยงต่ำ (Least concern : LC) (ตารางที่ 3)

3.3.3) กลุ่มสัตว์เสี่ยงถูกด้วยนม พบว่า มีสัตว์ที่เป็นสัตว์ป่าคุ้มครองตามบัญชีแนบท้ายกฎกระทรวงฯ พ.ศ. 2546 จำนวน 8 ชนิด ในด้านสถานภาพการอนุรักษ์ตามเกณฑ์สำนักงานนโยบายและแผนทรัพยากรธรรมชาติและสิ่งแวดล้อม (2560) พบว่า มีค้างคาวหน้ายักษ์จมูกปุ่มชนิดเดียวที่ถูกจัดอยู่ในสถานะใกล้สูญพันธุ์ (Endangered animal : EN) มีเสี่ยงผาชนิดเดียวที่ถูกจัดให้อยู่ในสถานะมีแนวโน้มใกล้สูญพันธุ์ (Vulnerable animal : VU) และมีสัตว์เสี่ยงถูกด้วยนมอีก 7 ชนิดถูกจัดให้อยู่ในระดับความเสี่ยงต่ำ (Least concern : LC) สำหรับในด้านสถานภาพการอนุรักษ์ตามบัญชี IUCN Red List Data พบว่า มีค้างคาวบัวพันริชนิดเดียวที่ถูกจัดอยู่ในสถานะใกล้ถูกคุกคาม (Near threatened animal : NT) มีค้างคาวหน้ายักษ์จมูกปุ่ม ลิงกัง และเสี่ยงผา 3 ชนิดเท่านั้น ที่ถูกจัดให้อยู่ในสถานะมีแนวโน้มใกล้สูญพันธุ์ (Vulnerable animal : VU) และมีสัตว์เสี่ยงถูกด้วยนมอีก 12 ชนิดถูกจัดให้อยู่ในระดับความเสี่ยงต่ำ (Least concern : LC) (ตารางที่ 3)

3.3.4) กลุ่มนก พบว่า มีสัตว์ที่เป็นสัตว์ป่าคุ้มครองตามบัญชีแนบท้ายกฎกระทรวงฯ พ.ศ. 2546 จำนวน 65 ชนิด ในด้านสถานภาพการอนุรักษ์ตามเกณฑ์สำนักงานนโยบายและแผนทรัพยากรธรรมชาติและสิ่งแวดล้อม (2560) พบว่า มีเหยี่ยวดำชนิดเดียวที่ถูกจัดให้อยู่ในระดับความเสี่ยงต่ำ (Least concern : LC) สำหรับในด้านสถานภาพการอนุรักษ์ตามบัญชี IUCN Red List Data พบว่า นกทุกชนิดที่สำรวจพบ ยกเว้นนกแอ่นกินรัง ถูกจัดให้อยู่ในระดับความเสี่ยงต่ำ (Least concern : LC) (ตารางที่ 3)

ตารางที่ 3: บัญชีรายชื่อกลุ่มสัตว์ป่าที่สำรวจพบทั้งในพื้นที่โครงการและพื้นที่นอกโครงการในรัศมี 3 กิโลเมตร

ลำดับ	ชนิด	อันดับ	วงศ์	ชื่อวิทยาศาสตร์	สถานภาพ ¹			ความชุกชุม ²
					1	2	3	
กลุ่มสัตว์สะเทินน้ำสะเทินบก								
1	กบหนอง	Anura	Ranidae	<i>Hoplobatrachus rugulosus</i>	-	-	LC	ปานกลาง
2	เขียดบัว	Anura	Ranidae	<i>Rana macrodactyla</i>	-	-	LC	ปานกลาง
3	กบนา	Anura	Ranidae	<i>Hoplobatrachus rugulosus</i>	-	-	LC	น้อย
4	คางคกบ้าน	Anura	Bufonidae	<i>Bufo melanostictus</i>	-	-	LC	ปานกลาง
5	ปาดบ้าน	Anura	Rhacophoridae	<i>Polypedates leucomystax</i>	-	-	LC	น้อย
6	อึ่งกรายลายเลอะ	Anura	Megophryidae	<i>Leptobrachium smithi</i>	-	-	LC	ปานกลาง
7	อึ่งข้างค้ำ	Anura	Microhylidae	<i>Microhyla heymonsi</i>	-	-	LC	น้อย
8	อึ่งน้ำเต้า	Anura	Microhylidae	<i>Microhyla fissipes</i>	-	-	LC	ปานกลาง
9	อึ่งหลังขีด	Anura	Microhylidae	<i>Micryletta inomata lineata</i>	-	-	LC	น้อย
10	อึ่งอ่างบ้าน	Anura	Microhylidae	<i>Kaloula pulchra</i>	-	-	LC	ปานกลาง
กลุ่มสัตว์เลื้อยคลาน								
1	จิ้งเหลนบ้าน	Squamata	Agamidae	<i>Mabuya multifasciata</i>	-	-	LC	ปานกลาง
2	เต่าเหลือง	Testudines	Testudinidae	<i>Indotestudo elongata</i>	ค	NT	CR	น้อย
3	เต่านา	Testudines	Geoemydidae	<i>Malayemys subtrijuga</i>	ค	NT	NT	น้อย
4	เหี้ย	Squamata	Varanidae	<i>Varanus salvator</i>	ค	LC	LC	น้อย
5	กิ้งก่าแว้ว	Squamata	Agamidae	<i>Calotes emma</i>	-	-	LC	น้อย
6	กิ้งก่าริ้ว	Squamata	Agamidae	<i>Calotes versicolor</i>	ค	-	-	มาก
7	กิ้งก่าสวน	Squamata	Agamidae	<i>Calotes mystaceus</i>	-	-	LC	น้อย

ตารางที่ 3: บัญชีรายชื่อกลุ่มสัตว์ป่าที่สำรวจพบทั้งในพื้นที่โครงการและพื้นที่นอกโครงการในรัศมี 3 กิโลเมตร (ต่อ)

ลำดับ	ชนิด	อันดับ	วงศ์	ชื่อวิทยาศาสตร์	สถานภาพ ¹			ความชุกชุม ²
					1	2	3	
กลุ่มสัตว์เลื้อยคลาน (ต่อ)								
8	งูเขียวตึกแก	Squamata	Viperidae	<i>Tropidolaemus wagleri</i>	-	NT	LC	น้อย
9	งูเขียวปากแพน	Squamata	Colubridae	<i>Ahaetulla nasuta</i>	-	LC	LC	น้อย
10	งูเขียวพระอินทร์	Squamata	Colubridae	<i>Chrysopelea ornata</i>	-	-	-	น้อย
11	งูเขียวหางไหม้ท้องเหลือง	Squamata	Viperidae	<i>Trimeresurus albolabris</i>	-	LC	LC	น้อย
12	งูเหลือม	Squamata	Pythonidae	<i>Malayopython reticulatus</i>	ค	LC	LC	น้อย
13	งูเห่า	Squamata	Elapidae	<i>Naja kaouthia</i>	ค	LC	LC	น้อย
14	งูแสงอาทิตย์	Squamata	Xenopeltidae	<i>Xenopeltis unicolor</i>	ค	LC	LC	น้อย
15	งูกันขบ	Squamata	Cylindrophiiidae	<i>Cylindrophis ruffus</i>	-	LC	LC	น้อย
16	งูจงอาง	Squamata	Elapidae	<i>Ophiophagus hannah</i>	ค	LC	VU	น้อย
17	งูทางมะพร้าวลายขีด	Squamata	Colubridae	<i>Coelognathus radiatus</i>	ค	LC	LC	น้อย
18	งูทางสายม่วนหลังลาย	Squamata	Colubridae	<i>Dendrelaphis caudolineatus</i>	-	LC	LC	น้อย
19	งูสิงธรรมดา	Squamata	Colubridae	<i>Ptyas korros</i>	ค	-	-	น้อย
20	งูสิงหางดำ	Squamata	Colubridae	<i>Ptyas carinata</i>	ค	LC	LC	น้อย
21	งูสิงหางลาย	Squamata	Colubridae	<i>Ptyas mucosa</i>	ค	LC	LC	น้อย
22	จิ้งจกหางแบน	Squamata	Gekkonidae	<i>Hemidactylus platyurus</i>	-	-	LC	น้อย
23	จิ้งจกหางหนาม	Squamata	Gekkonidae	<i>Hemidactylus frenatus</i>	-	-	LC	ปานกลาง
24	ตะกวด	Squamata	Varanidae	<i>Varanus nebulosus</i>	ค	LC	NT	น้อย
25	ตุ๊กแกบ้าน	Squamata	Gekkonidae	<i>Gekko gecko</i>	-	-	-	น้อย

ตารางที่ 3: บัญชีรายชื่อกลุ่มสัตว์ป่าที่สำรวจพบพบทั้งในพื้นที่โครงการและพื้นที่นอกโครงการในรัศมี 3 กิโลเมตร (ต่อ)

ลำดับ	ชนิด	อันดับ	วงศ์	ชื่อวิทยาศาสตร์	สถานภาพ ¹			ความชุกชุม ²
					1	2	3	
กลุ่มสัตว์เลี้ยงลูกด้วยนม								
1	กระรอก	Rodentia	Sciuridae	<i>Menetes berdmorei</i>	-	-	LC	ปานกลาง
2	กระเล็นขนปลายหูสั้น	Rodentia	Sciuridae	<i>Tamiops mccllellandii</i>	-	-	LC	ปานกลาง
3	กระแตเหิน	Carnivora	Tupaiaidae	<i>Tupaia belangeri</i>	-	-	LC	ปานกลาง
4	กระรอกหลากสี	Rodentia	Sciuridae	<i>Callosciurus finlaysonii</i>	-	-	LC	ปานกลาง
5	ค้างคาวบัวพันรี	Chiroptera	Pteropodidae	<i>Rousettus leschenaultii</i>	-	LC	NT	ปานกลาง
6	ค้างคาวปีกพับเล็ก	Chiroptera	Miniopteridae	<i>Miniopterus pusillus</i>	ค	LC	LC	ปานกลาง
7	ค้างคาวหน้ายักษ์เล็กสีจาง	Chiroptera	Hipposideridae	<i>Hipposideros cineraceus</i>	ค	LC	LC	ปานกลาง
8	ค้างคาวหน้ายักษ์งูมอก	Chiroptera	Hipposideridae	<i>Hipposideros halophyllus</i>	ค	EN	VU	น้อย
9	ค้างคาวหน้ายักษ์ทศกรรม	Chiroptera	Hipposideridae	<i>Hipposideros armiger</i>	ค	LC	LC	น้อย
10	ค้างคาวหน้ายักษ์สามหลืบ	Chiroptera	Hipposideridae	<i>Hipposideros larvatus</i>	ค	LC	LC	ปานกลาง
11	ตุ่น	Soricomorpha	Rhizomyinae	<i>Rhizomys pruinosus</i>	-	-	LC	น้อย
12	พังพอน	Carnivora	Herpestidae	<i>Herpestes javanicus</i>	ค	-	LC	น้อย
13	ลิงกัง	Primates	Cercopithecidae	<i>Macaca leonina</i>	ค	LC	VU	ปานกลาง
14	เลียงผา	Artiodactyla	Bovidae	<i>Capricornis milneedwardsii</i>	ค	VU	VU	น้อย
15	หนูท้องขาว	Rodentia	Muridae	<i>Rattus rattus</i>	-	-	LC	น้อย
16	หนูผีบ้าน	Eulipotyphla	Soricidae	<i>Suncus murinus</i>	-	LC	LC	น้อย

ตารางที่ 3: บัญชีรายชื่อกลุ่มสัตว์ป่าที่สำรวจพบพบทั้งในพื้นที่โครงการและพื้นที่นอกโครงการในรัศมี 3 กิโลเมตร (ต่อ)

ลำดับ	ชนิด	อันดับ	วงศ์	ชื่อวิทยาศาสตร์	สถานภาพ ¹			ความชุกชุม ²
					1	2	3	
กลุ่มนก								
1	ไก่ป่า	Galliformes	Phasianidae	<i>Gallus gallus</i>	ค	-	LC	ปานกลาง
2	นกเขาใหญ่	Columbiformes	Columbidae	<i>Streptopelia chinensis</i>	-	-	LC	มาก
3	นกเขาไฟ	Columbiformes	Columbidae	<i>Streptopelia tranquebarica</i>	ค	-	LC	มาก
4	นกเขาขาว	Columbiformes	Columbidae	<i>Geopelia striata</i>	-	-	LC	มาก
5	นกเค้ากู่	Strigiformes	Strigidae	<i>Otus lettia</i>	ค	-	LC	น้อย
6	นกเค้าดินฟุ้ง	Passeriformes	Motacillidae	<i>Anthus rufulus</i>	ค	-	LC	น้อย
7	นกแอ้งสาวิกา	Passeriformes	Sturnidae	<i>Acridotheres tristis</i>	ค	-	LC	มาก
8	นกแอ้งหงอน	Passeriformes	Sturnidae	<i>Acridotheres grandis</i>	ค	-	LC	มาก
9	นกแซงแซวเล็กเหลือบ	Passeriformes	Dicruridae	<i>Dicrurus aeneus</i>	ค	-	LC	ปานกลาง
10	นกแซงแซวสีเทา	Passeriformes	Dicruridae	<i>Dicrurus leucophaeus</i>	ค	-	LC	ปานกลาง
11	นกแซงแซวหางปลา	Passeriformes	Dicruridae	<i>Dicrurus macrocercus</i>	ค	-	LC	มาก
12	นกแอ่นกินรัง	Caprimulgiformes	Apodidae	<i>Aerodramus gemanii</i>	ค	-	-	น้อย
13	นกแอ่นตาล	Apodiformes	Apodidae	<i>Cypsiurus balasienis</i>	ค	-	LC	ปานกลาง
14	นกแอ่นบ้าน	Apodiformes	Apodidae	<i>Apus nipolensis</i>	ค	-	LC	มาก
15	นกแอ่นพวง	Passeriformes	Artamidae	<i>Artamus fuscus</i>	ค	-	LC	มาก
16	นกแอ่นฟ้าตะโพกสีเทา	Caprimulgiformes	Hemiprocnidae	<i>Hemiprocne longipennis</i>	ค	-	LC	น้อย
17	นกโพระดกธรรมดา	Piciformes	Megalaimidae	<i>Megalaima lineata</i>	ค	-	LC	ปานกลาง
18	นกกระเบื้องมา	Passeriformes	Muscicapidae	<i>Monticola solitarius</i>	ค	-	LC	น้อย

ตารางที่ 3: บัญชีรายชื่อกลุ่มสัตว์ป่าที่สำรวจพบทั้งในพื้นที่โครงการและพื้นที่นอกโครงการในรัศมี 3 กิโลเมตร (ต่อ)

ลำดับ	ชนิด	อันดับ	วงศ์	ชื่อวิทยาศาสตร์	สถานภาพ ¹			ความชุกชุม ²
					1	2	3	
กลุ่มนก (ต่อ)								
19	นกกระแต้แต้แวด	Charadriiformes	Charadriidae	<i>Vanellus indicus</i>	ค	-	LC	น้อย
20	นกกระจอกใหญ่	Passeriformes	Passeridae	<i>Passer domesticus</i>	ค	-	LC	ปานกลาง
21	นกกระจอกบ้าน	Passeriformes	Passeridae	<i>Passer montanus</i>	-	-	LC	มาก
22	นกกระจาบธรรมดา	Passeriformes	Ploceidae	<i>Ploceus philippinus</i>	ค	-	LC	น้อย
23	นกกระจัดธรรมดา	Passeriformes	Phylloscopidae	<i>Phylloscopus inornatus</i>	ค	-	LC	ปานกลาง
24	นกกระจับธรรมดา	Passeriformes	Sylviidae	<i>Passer montanus</i>	ค	-	LC	ปานกลาง
25	นกกระจับหญ้าสีเขียว	Passeriformes	Cisticolidae	<i>Prinia inornata</i>	ค	-	LC	น้อย
26	นกกระตีดหัว	Passeriformes	Estrildidae	<i>Lonchura punctulata</i>	ค	-	LC	ปานกลาง
27	นกกระปูดใหญ่	Cuculiformes	Cuculidae	<i>Centropus sinensis</i>	ค	-	LC	ปานกลาง
28	นกกรัก	Gruiformes	Rallidae	<i>Amaurornis phoenicurus</i>	ค	-	LC	น้อย
29	นกกระเด็นอกขาว	Coraciiformes	Alcedinidae	<i>Halcyon smymensis</i>	ค	-	LC	น้อย
30	นกกระรางหัวขาว	Bucerotiformes	Upupidae	<i>Upupa epops</i>	ค	-	LC	น้อย
31	นกกาเหว่า	Cuculiformes	Cuculidae	<i>Eudynamis scolopacea</i>	ค	-	LC	น้อย
32	นกกาแวน	Passeriformes	Corvidae	<i>Crypsirina temia</i>	ค	-	LC	น้อย
33	นกกาเงนตง	Passeriformes	Muscicapidae	<i>Copsychus malabaricus</i>	ค	-	LC	น้อย
34	นกกาเงนบ้าน	Passeriformes	Muscicapidae	<i>Copsychus saularis</i>	ค	-	LC	มาก
35	นกกิ้งโครกคอดำ	Passeriformes	Stumidae	<i>Gracupica nigricollis</i>	ค	-	LC	ปานกลาง
36	นกกินปลือกเหลือง	Passeriformes	Nectariniidae	<i>Cinnyris jugularis</i>	ค	-	LC	ปานกลาง

ตารางที่ 3: บัญชีรายชื่อกลุ่มสัตว์ป่าที่สำรวจพบทั้งในพื้นที่โครงการและพื้นที่นอกโครงการในรัศมี 3 กิโลเมตร (ต่อ)

ลำดับ	ชนิด	อันดับ	วงศ์	ชื่อวิทยาศาสตร์	สถานภาพ ¹			ความชุกชุม ²
					1	2	3	
กลุ่มนก (ต่อ)								
37	นกขมิ้นท้ายทอยดำ	Passeriformes	Oriolidae	<i>Oriolus chinensis</i>	ค	-	LC	ปานกลาง
38	นกขมิ้นน้อยธรรมดา	Passeriformes	Aegithinidae	<i>Aegithina tiphia</i>	ค	-	LC	ปานกลาง
39	นกจับแมลงสีน้ำตาล	Passeriformes	Muscicapidae	<i>Muscicapa dauurica</i>	ค	-	LC	ปานกลาง
40	นกจับแมลงอกสีน้ำตาล	Passeriformes	Muscicapidae	<i>Muscicapa muttui</i>	ค	-	LC	ปานกลาง
41	นกจาบคาเล็ก	Coraciiformes	Meropidae	<i>Merops orientalis</i>	ค	-	LC	ปานกลาง
42	นกจาบคาคอสีฟ้า	Coraciiformes	Meropidae	<i>Merops viridis</i>	ค	-	LC	น้อย
43	นกจาบคาหัวสีส้ม	Coraciiformes	Meropidae	<i>Merops leschenaulti</i>	ค	-	LC	มาก
44	นกตะขาบทุ่ง	Coraciiformes	Coraciidae	<i>Coracias benghalensis</i>	ค	-	LC	ปานกลาง
45	นกตีทอง	Piciformes	Megalaimidae	<i>Megalaima haemacephala</i>	ค	-	LC	น้อย
46	นกนางแอ่นบ้าน	Passeriformes	Hirundinidae	<i>Hirundo rustica</i>	ค	-	LC	ปานกลาง
47	นกบั้งรอกใหญ่	Cuculiformes	Cuculidae	<i>Phaenicophaeus tristis</i>	ค	-	LC	น้อย
48	นกปรอดคอสลาย	Passeriformes	Pycnonotidae	<i>Pycnonotus finlaysoni</i>	ค	-	LC	มาก
49	นกปรอดทอง	Passeriformes	Pycnonotidae	<i>Brachypodius atriceps</i>	ค	-	LC	ปานกลาง
50	นกปรอดสวน	Passeriformes	Pycnonotidae	<i>Pycnonotus blanfordi</i>	ค	-	LC	มาก
51	นกปรอดหัวนวล	Passeriformes	Pycnonotidae	<i>Pycnonotus goiavier</i>	ค	-	LC	มาก
52	นกปรอดหัวสีเขม่า	Passeriformes	Pycnonotidae	<i>Pycnonotus aurigaster</i>	ค	-	LC	ปานกลาง
53	นกพิราบป่า	Columbiformes	Columbidae	<i>Columba livia</i>	-	-	LC	มาก
54	นกยอดหญ้าสีดำ	Passeriformes	Muscicapidae	<i>Saxicola caprata</i>	ค	-	LC	ปานกลาง

ตารางที่ 3: บัญชีรายชื่อกลุ่มสัตว์ป่าที่สำรวจพบทั้งในพื้นที่โครงการและพื้นที่นอกโครงการในรัศมี 3 กิโลเมตร (ต่อ)

ลำดับ	ชนิด	อันดับ	วงศ์	ชื่อวิทยาศาสตร์	สถานภาพ ¹			ความชุกชุม ²
					1	2	3	
กลุ่มนก (ต่อ)								
55	นกยางเป็ย	Pelecaniformes	Ardeidae	<i>Egretta garzetta</i>	ค	-	LC	น้อย
56	นกยางโทนใหญ่	Pelecaniformes	Ardeidae	<i>Ardea alba</i>	ค	-	LC	น้อย
57	นกยางโทนน้อย	Pelecaniformes	Ardeidae	<i>Ardea intermedia</i>	ค	-	LC	น้อย
58	นกยางกรอกพันธุ์จีน	Pelecaniformes	Ardeidae	<i>Ardeola bacchus</i>	ค	-	LC	น้อย
59	นกยางควาย	Pelecaniformes	Ardeidae	<i>Bubulcus ibis</i>	ค	-	LC	น้อย
60	นกสีชมพูสวน	Passeriformes	Dicaeidae	<i>Dicaeum cruentatum</i>	ค	-	LC	ปานกลาง
61	นกหัวขวานต่างแคะ	Piciformes	Picidae	<i>Yungipicus canicapillus</i>	ค	-	LC	น้อย
62	นกอีเสือสีน้ำตาล	Passeriformes	Laniidae	<i>Lanius cristatus</i>	ค	-	LC	ปานกลาง
63	นกอีแรดแถบอกดำ	Passeriformes	Rhipiduridae	<i>Rhipidura javanica</i>	ค	-	LC	ปานกลาง
64	นกอีวาบดักแตน	Cuculiformes	Cuculidae	<i>Cacomantis merulinus</i>	ค	-	LC	น้อย
65	นกอุ้มบาตร	Passeriformes	Motacillidae	<i>Motacilla alba</i>	ค	-	LC	ปานกลาง
66	อีกา	Pelecaniformes	Ardeidae	<i>Ardeola bacchus</i>	ค	-	LC	ปานกลาง
67	เหยี่ยวดำ	Accipitriformes	Accipitridae	<i>Milvus migrans</i>	ค	LC	LC	น้อย
68	เหยี่ยวนกเขาจิครา	Accipitriformes	Accipitridae	<i>Accipiter badius</i>	ค	-	LC	น้อย
69	เหยี่ยวนกเขาพันธุ์จีน	Accipitriformes	Accipitridae	<i>Accipiter soloensis</i>	ค	-	LC	น้อย

ที่มา: จากการสำรวจภาคสนามของนายสุชาติ แยมป์รายลัย (ผู้เชี่ยวชาญด้านนิเวศวิทยาทางบก) และคณะ ในระหว่างวันที่ 23-24 ตุลาคม 2567

หมายเหตุ: ¹ สถานภาพ

1 = คู่มือกรมอุทยานแห่งชาติ สัตว์ป่า และพันธุ์พืช ฉบับปรับปรุง พ.ศ. 2564 - = ไม่ได้รับการคุ้มครองตามกฎหมาย

- 2 = เพื่อการอนุรักษ์ตามเกณฑ์สำนักงานนโยบายและแผนทรัพยากรธรรมชาติและสิ่งแวดล้อม (2560) EN: Endangered species = สัตว์ป่าใกล้สูญพันธุ์
VU: Vulnerable animal = สัตว์ป่ามีแนวโน้มใกล้สูญพันธุ์ NT: Near threatened animal = สัตว์ป่าใกล้ถูกคุกคาม LC: (Least concern) = สัตว์ป่าที่มีความเสี่ยงต่ำ - = ไม่ถูกคุกคาม
- 3 = เพื่อการอนุรักษ์ตามเกณฑ์ IUCN (2024, version 2024-2) CR: Critically Endangered animal = สัตว์ป่าใกล้สูญพันธุ์อย่างยิ่ง EN: Endangered species = สัตว์ป่าใกล้สูญพันธุ์
VU: Vulnerable animal = สัตว์ป่ามีแนวโน้มใกล้สูญพันธุ์ NT: Near threatened animal = สัตว์ป่าใกล้ถูกคุกคาม LC: (Least concern) = สัตว์ป่าที่มีความเสี่ยงต่ำ - = ไม่ถูกคุกคาม
- ² ความชุกชุม
มาก = ความชุกชุมมาก ได้แก่ ชนิดที่พบจากการสำรวจได้บ่อยครั้งมากและมีค่าความชุกชุมสัมพัทธ์ ร้อยละ 67-100
ปานกลาง = ความชุกชุมปานกลาง ได้แก่ ชนิดที่พบจากการสำรวจได้ค่อนข้างบ่อยและมีค่าความชุกชุมสัมพัทธ์ ร้อยละ 34-66
น้อย = ความชุกชุมน้อย ได้แก่ ชนิดที่พบจากการสำรวจน้อยครั้งและมีค่าความชุกชุมสัมพัทธ์ ร้อยละ 1-33



กระรอกหลากสี (*Collosciurus finlaysonii*)



ลิงกัง (*Macaca leonina*)



เหี้ย (*Varanus salvator*)



งูทางมะพร้าวลายขีด (*Coelognathus radiatus*)



นกกระเดียนกิ้งก่า (*Halcyon smyrenensis*)



นกตะขาบทุ่ง (*Coracias benghalensis*)



นกจาบคาหัวสีส้ม (*Merops leschenaulti*)



นกกระเบื้องผา (*Monticola solitarius*)

ที่มา: จากการสำรวจภาคสนามของนายสุชาติ น้อมปรัสัย (ผู้เชี่ยวชาญด้านนิเวศวิทยาทางบก) และคณะ ในวันที่ 23-24 ตุลาคม 2567

รูปที่ 5: ตัวอย่างสัตว์ที่สำรวจพบในพื้นที่ศึกษา

4 สรุปผลการสำรวจ

จากการศึกษาทรัพยากรสัตว์ป่าในบริเวณพื้นที่โครงการและพื้นที่ศึกษารัศมี 3 กิโลเมตรจากพื้นที่โครงการ เพื่อตรวจสอบชนิดพันธุ์และประชากรของสัตว์ป่า สำหรับติดตามตรวจสอบผลกระทบที่อาจก่อให้เกิดกับสัตว์ป่า ภายหลังจากการดำเนินการไปแล้วในสัตว์ป่า 4 กลุ่มหลัก คือ สัตว์สะเทินน้ำสะเทินบก สัตว์เลื้อยคลาน สัตว์เลี้ยงลูกด้วยนม และนก โดยทำการสำรวจเก็บข้อมูลทางด้านความหลากหลายชนิดพันธุ์ (Species) และความชุกชุม (Abundance) เพื่อศึกษาความหลากหลายชนิดและประชากรของสัตว์ป่าว่ามีการลดลงหรือไม่ จากการดำเนินการของโครงการ โดยมีพื้นที่ศึกษาในพื้นที่โครงการเมืองแร่หินอุตสาหกรรมชนิดหินปูน เพื่ออุตสาหกรรมปูนซีเมนต์ ประทานบัตรที่ 27983/16312 ร่วมแผนผังโครงการทำเหมืองเดียวกันกับประทานบัตรที่ 27984/16313, 27985/16314, 27986/16315 และประทานบัตรที่ 27987/16316 ของบริษัท ภูมิโกลบอล จำกัด ตั้งอยู่ที่ ตำบลหินซ้อน อำเภอแกลง จังหวัดสระบุรี รวมถึงพื้นที่รัศมี 3 กิโลเมตรจากพื้นที่โครงการ จากการประเมินการดำเนินการโครงการไม่มีผลกระทบต่อสัตว์ป่า เนื่องจากชนิดและประชากรของสัตว์ป่าทั้ง 4 กลุ่มที่สำรวจพบในครั้งนี้ ยังคงมีสถานะเท่าเดิมถึงมากขึ้นจากก่อนดำเนินการ โดยพบชนิดและประชากรที่แตกต่างไปจากเดิมเล็กน้อย เนื่องจากฤดูกาลอพยพของสัตว์ป่าประจำปีและนอกพื้นที่โครงการยังมีแหล่งรักษาพันธุ์สัตว์ป่าของทางราชการซึ่งเป็นแหล่งที่อยู่อาศัยในเขตป่าสงวน มีอาหาร แหล่งน้ำ ความปลอดภัยและเหมาะสมกับการอยู่อาศัย นอกจากนี้ ในระหว่างการสำรวจยังพบรอยเท้าของเสือดาว ซึ่งเป็นสัตว์ชนิดที่ค่อนข้างหายากในพื้นที่โครงการ ซึ่งเป็นหลักฐานยืนยันการปรับตัวของสัตว์ป่าที่สามารถอยู่ร่วมกับกิจกรรมของโครงการได้ แม้จะมีการเปลี่ยนแปลงสภาพแวดล้อมไปก็ตาม แต่การเปลี่ยนแปลงเป็นการเปลี่ยนแปลงแบบช้าๆ ดังนั้นจึงสรุปได้ว่าการดำเนินการในช่วงที่ผ่านมาของโครงการยังไม่มีผลกระทบต่อชนิดและประชากรของสัตว์ป่า

สำเนาใบรับรองผู้เชี่ยวชาญด้านนิเวศบนบก

อาศัยอำนาจตามความในพระราชบัญญัติส่งเสริมวิชาชีพวิทยาศาสตร์และเทคโนโลยี พ.ศ. ๒๕๕๑
สภาวิชาชีพวิทยาศาสตร์และเทคโนโลยี
ออกใบอนุญาตนี้ไว้เพื่อแสดงว่า
นายสุชาติ แยมปราสัย
มีสิทธิประกอบวิชาชีพวิทยาศาสตร์และเทคโนโลยีควบคุม
ภายใต้ใบอนุญาตแห่งกฎหมายและข้อบังคับของสภาวิชาชีพวิทยาศาสตร์และเทคโนโลยี
สาขาการวิเคราะห์แหล่งแวดล้อมด้านวิทยาศาสตร์และการควบคุมมลพิษ
ประเภท ผู้เชี่ยวชาญด้านนิเวศบนบก
ตามใบอนุญาตเลขทะเบียน บด๒๐๑๒๑๐๐๑
ตั้งแต่วันที่ ๓๐ กรกฎาคม ๒๕๖๕ ถึง ๓๐ กรกฎาคม ๒๕๗๐
เลขที่สมาชิก บ๐๑๓๐๐๐๔๔๔
(ผศ.ดร.นันทิกา สุนทรไชยกุล) (ผศ.ดร.บุญส่ง ไข่มุข)
เลขาธิการสภาวิชาชีพวิทยาศาสตร์และเทคโนโลยี นายกสภาวิชาชีพวิทยาศาสตร์และเทคโนโลยี

เอกสารอ้างอิง

- กระทรวงทรัพยากรธรรมชาติและสิ่งแวดล้อม. 2546. กฎกระทรวงกำหนดให้สัตว์ป่าบางชนิดเป็นสัตว์ป่าคุ้มครอง พ.ศ. 2546. กรุงเทพฯ.
- จารุจินต์ นภีดักฎ และคณะ. 2561. คู่มือศึกษาระบบนิเวศของสัตว์ป่าและพืช. สำนักพิมพ์. กรุงเทพฯ.
- ัญญา จันอาจ และคณะ. 2548. คู่มือจำแนกสัตว์ป่าเพื่อป้องกันและปราบปรามการลักลอบค้าสัตว์ป่า. สมาคมอนุรักษ์สัตว์ป่า (WCS) ประเทศไทย. กรุงเทพฯ.
- นริศ ภูมิภาคพันธ์. 2540. เทคนิคการสำรวจทรัพยากรสัตว์ป่า. ภาควิชาชีววิทยาป่าไม้ คณะวนศาสตร์ มหาวิทยาลัยเกษตรศาสตร์. กรุงเทพฯ.
- พาร์, จอห์น. 2553. สัตว์เลี้ยงลูกด้วยนมในประเทศไทย. สำนักพิมพ์สารคดี. กรุงเทพฯ.
- ราชกิจจานุเบกษา. 2535. พระราชบัญญัติสงวนและคุ้มครองสัตว์ป่า พ.ศ. 2535. ราชกิจจานุเบกษา เล่ม 109 ตอนที่ 15 วันที่ 28 กุมภาพันธ์ 2535.
- สำนักงานนโยบายและแผนทรัพยากรธรรมชาติและสิ่งแวดล้อม. 2560. สรุปชนิดพันธุ์ที่ถูกคุกคามของประเทศไทย : สัตว์มีกระดูกสันหลัง. กระทรวงทรัพยากรธรรมชาติและสิ่งแวดล้อม. กรุงเทพฯ. 112 หน้า.
- โอบาส ขอบเขตต์. 2543. ปักษีวิทยาภาคสนาม. ภาควิชาชีววิทยาป่าไม้ คณะวนศาสตร์ มหาวิทยาลัยเกษตรศาสตร์, กรุงเทพฯ.
- โอบาส ขอบเขตต์. 2542. เทคนิคในการสำรวจนก. มหาวิทยาลัยเกษตรศาสตร์, กรุงเทพฯ: 207–230.
- โอบาส ขอบเขตต์. 2541-2544. นกในเมืองไทย. เอกสารวิชาการเล่ม 1-5. สำนักพิมพ์สารคดี, กรุงเทพฯ.
- Charles, M. F. 2008. A Field Guide to the Mammals of South-East Asia. New Holland Publishers (UK). English.
- Indraneil, D. 2012. Snakes of Thailand and Southeast Asia. Asia book Co., Ltd., Bangkok.
- Lekagul, B. and J. AMcNeely. 1997. Mammals of Thailand. Old Custom House Lane. Bangkok.
- Lekagul, B. and P.D. Round. 1991. A field guide to the bird of Thailand. SakaKamBhaet Co., Ltd., Bangkok.
- Nadhitabhata J. and T Chan-ard. 2005. Thailand Red Data : Mammals, Reptiles and Amphibians. Office of Natural Resources and Environmental Policy and Planning. Bangkok.
- Pettingill, O.S. 1970. A Laboratory and Field Manual of Ornithology. Burgess Publishing Company, Minnetota.
- Robson, C. 2008. A Field Guide To The Birds of Thailand and South-East Asia. Asia book Co., Ltd., Bangkok.
- Taylor, E.H. 1962. The amphibian Fauna of Thailand. The University of Kansas Science Bulletin. 49(3). Kansas.
- IUCN Global Species Programme Red List Unit. 2024. The IUCN Red List of Threatened Species. [Online]. เข้าถึงโดย: <http://www.iucnredlist.org>, สืบค้นข้อมูลเมื่อวันที่ 27 พฤศจิกายน พ.ศ. 2567.

เอกสารมาตรการลดผลกระทบในชุมชน

มาตรการลดผลกระทบในชุมชน

1. ความปลอดภัยในการทำงาน

- ควบคุมความเร็วของรถบรรทุก ระหว่างหน้าเหมืองถึงโรงโม่หิน และห้ามใช้สารเสพติด หากมีการฝ่าฝืนจะมีบทลงโทษอย่างเข้มงวด

2. การเคลื่อนย้ายผ่านชุมชน

- อบรมพนักงาน ให้ขับรถด้วยความระมัดระวัง มีมารยาทในการใช้รถใช้ถนน และปฏิบัติตามกฎหมายจราจรอย่างเคร่งครัด

3. คุณภาพอากาศ

- มีการฉีดพรมน้ำบนเส้นทางขึ้น ลง เหมือง และพื้นที่หน้าโรงโม่ เพื่อลดการฟุ้งกระจายของฝุ่นละออง
- ดูแลรักษาและซ่อมแซมเส้นทางที่ใช้ในการขนส่งหิน ให้เป็นถนนที่ลดฝุ่นละอองและอยู่ในสภาพที่ดีอยู่เสมอ

4. ระดับเสียง

- ดูแลรักษาสภาพรถให้อยู่ในสภาพที่สมบูรณ์ สามารถใช้งานได้ตามปกติ เพื่อลดระดับเสียงจากการทำงานของรถ

5. การทะเลาะวิวาท

- ห้ามพนักงานก่อเหตุทะเลาะวิวาท ทั้งในที่ทำงานและชุมชนใกล้เคียง

6. การลักทรัพย์

- ห้ามพนักงานมีพฤติกรรมในการลักทรัพย์ สิ่งของต่างๆ ทั้งในที่ทำงานและชุมชนใกล้เคียง

7. ทรัพยากรป่าไม้และสัตว์ป่า

- ควบคุมมิให้พนักงานลักลอบตัดต้นไม้ สัตว์ป่าในพื้นที่ทำงานและบริเวณป่าใกล้เคียงอย่างเด็ดขาด
- ควบคุมและดูแลพนักงานไม่ให้มีการจุดไฟเผาป่าไม้ หรือการกระทำใดๆ ที่อาจก่อให้เกิดไฟป่า ทั้งในบริเวณพื้นที่ทำงานและบริเวณชุมชนใกล้เคียง



ไพลิน บุญเดชพิทักษ์
(นางสาวไพลิน บุญเดชพิทักษ์)
หุ้นส่วนผู้จัดการ

บริษัท พัฒนบุตร จำกัด

มาตรการลดผลกระทบในชุมชน

1. การเคลื่อนย้ายผ่านชุมชน
 - 1.1. ขับรถยนต์ด้วยความเร็วตามกฎหมายกำหนด
 - 1.2. ชนวัตถุอันตรายต้องมีป้ายติดแจ้งเตือนที่ยานพาหนะ
2. การป้องกันคุณภาพอากาศ
 - 2.1. การขุดเจาะระเบิด
 - 2.1.1. เก็บฝุ่นโดยใช้ dry cyclone และ filters
 - 2.1.2. ฉีดพรมน้ำหรือสารเคมี
 - 2.2. การระเบิด
 - 2.2.1. ฉีดพรมน้ำหรือสารเคมี
 - 2.2.2. ตรวจสอบสภาพภูมิอากาศเลือกเวลาที่เหมาะสม
 - 2.3. เครื่องจักรที่เคลื่อนย้ายได้
 - 2.3.1. ติดตั้งท่อไอเสียเครื่องจักรให้ปลายท่อพ้นชั้นข้างบน
3. การป้องกันผลกระทบด้านเสียงและการสั่นสะเทือน
 - 3.1. แร่อัดจากการระเบิด
 - 3.1.1. ปิดทับชุดวัตถุระเบิดด้วยฝุ่นและเศษหินดินทรายให้ถูกต้องตามหลักวิชาการ
 - 3.1.2. ใช้วัตถุระเบิดที่มีกำลังต่ำหรือหลีกเลี่ยงการใช้วัตถุระเบิด โดยใช้เครื่องจักรกลอื่นแทนถ้าทำได้
 - 3.1.3. ทำการระเบิดในช่วงสภาวะดินฟ้าอากาศเหมาะสม
 - 3.2. ความสั่นสะเทือนจากการระเบิด
 - 3.2.1. หลีกเลี่ยงการจุดระเบิดทั้งหมดในคราวเดียวกันแต่ให้จุดเชื่อประทุโดยมีจังหวะหน่วงเวลาและความถี่ของการระเบิด
 - 3.2.2. กำหนดหลุมเจาะระเบิดให้เหมาะสม
 - 3.2.3. ใช้เทคนิคการระเบิดที่เหมาะสมโดยเฉพาะช่วงเวลาและความถี่ของการระเบิด
 - 3.3. เสียงเครื่องจักรและพาหนะที่เคลื่อนที่
 - 3.3.1. เลือกและกำหนดเส้นทางขนส่งด้วยความระมัดระวัง
 - 3.3.2. ติดตั้งท่อเก็บเสียงที่มีประสิทธิภาพและครอบส่วนเครื่องยนต์
 - 3.3.3. ดูแลบำรุงรักษาเครื่องยนต์และอุปกรณ์อยู่

PBC
บริษัท พัฒนบุตร จำกัด
PATTANABUTR CO.,LTD.

บริษัท พัฒนบุตร จำกัด

Pattanabutr co., ltd.

ผู้มีอำนาจ/Authorized Signature



บริษัท ไมนิ่ง คอร์ปอเรชั่น จำกัด Mining Corporation Company Limited

กฎระเบียบ บริษัท ไมนิ่ง คอร์ปอเรชั่น จำกัด

เพื่อลดความเดือดร้อน รวมไปถึงความเป็นระเบียบเรียบร้อย แก่ชุมชนบริเวณรอบเหมืองหินปูน
บริษัท ภูมิใจไทยซีเมนต์ จำกัด ต.หินซ้อน อ.แก่งคอย จ.สระบุรี ทางบริษัทฯ จึงออกกฎระเบียบ ดังนี้

1. ด้านการป้องกัน และปราบปรามยาเสพติด

- พนักงานต้องไม่ซื้อ ขาย เสพ ยาเสพติด โดยเด็ดขาด

2. ด้านการลักทรัพย์

- พนักงานต้องไม่ลักขโมย ไม่ลักทรัพย์สินในชุมชนโดยเด็ดขาด

3. ด้านการทะเลาะวิวาท

- พนักงานต้องไม่ก่อการทะเลาะวิวาทกับผู้อาศัยในชุมชนโดยเด็ดขาด

4. ด้านการอนุรักษ์ทรัพยากรธรรมชาติและป่า

- พนักงานต้องไม่ทิ้งขยะมูลฝอยลงในแม่น้ำ ลำธาร ทางสาธารณะในชุมชน ไม่ทิ้งกันบูหรื
ที่อาจก่อให้เกิดไฟไหม้ในพื้นที่สวน ไร่ นา ในชุมชน และไม่จับ ไม่ทำร้ายสัตว์ป่าในพื้นที่ทำงาน ที่อยู่อาศัยใน
ชุมชนโดยเด็ดขาด

5. ด้านการเดินทางสัญจร

- พนักงานต้องขับขี่ และปฏิบัติตามป้ายจราจร ไม่ขับรถเร็วในพื้นที่ชุมชน และระมัดระวัง
ประชาชนที่อาศัยริมเส้นทางรอบเหมืองหินปูน และโรงปูน บริษัท ภูมิใจไทยซีเมนต์ จำกัด

6. ด้านอื่นๆ

- พนักงานต้องไม่พกอาวุธร้ายแรง เช่น ปืนพก เข้ามาในพื้นที่ทำงานโดยเด็ดขาด

(นายสมัชชา พิมพ์พันธ์)

กรรมการผู้จัดการ

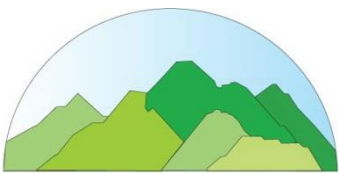

บริษัท ทอพ-คลาส คอนซัลแทนท์ จำกัด
TOP-CLASS CONSULTANT CO.,LTD

บริษัท ทอพ-คลาส คอนซัลแทนท์ จำกัด

204 เมืองทอง 2/3 ซอยพัฒนาการ 53 ถนนพัฒนาการ เขตสวนหลวง กรุงเทพฯ 10250

โทรศัพท์: 0-2322-5758 โทรศัพท์มือถือ: 09-3595-7745 โทรสาร: 0-2322-5759

อีเมล: top-class204@hotmail.com